

# GUIDE PROFESSIONNEL DE L'ÉQUIPEMENT MÉDICAL



2024

WIN  CARE

# Organisation de nos sites de production

Point de contact pour passer vos commandes selon les produits



## MINIAC-MORVAN

Franco de port  
200€



+33 (0)2 99 82 21 21  
contact@pharmaouest.fr



## NÎMES

Franco de port  
400€

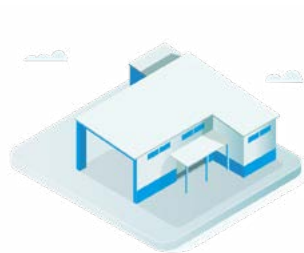

+33 (0)4 66 02 15 15  
adv@winnicare.fr



## SAINT-PAUL-MONT-PENIT

Franco de port  
700€

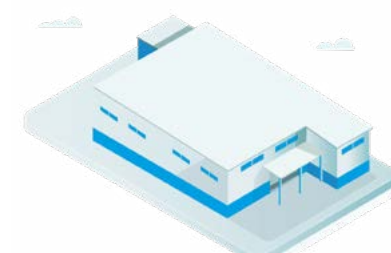

+33 (0)4 66 02 15 15  
adv@winnicare.fr



### MATELAS THÉRAPEUTIQUES

- MATELAS** ▶ Matelas HÉBERGEMENT
- MATELAS GAUFRIER** ▶ PHARMA PLOTS
- MATELAS VISCO-ÉLASTIQUE** ▶ NOVA FORM largeurs hors standard (70, 80, 100, 110, 120, 140, 160)  
▶ VITA FORM 4 largeur 90
- MATELAS COLLECTIVITÉ** ▶ UNIMAT ▶ ROTAMAT ▶ CARSOFT 4
- MATELAS AIR** ▶ CAIRFLOW PM100A EVO DIGITAL

### COUSSINS THÉRAPEUTIQUES

- COUSSINS DE POSITIONNEMENT** ▶ POZ IN FORM ▶ CAREWAVE ▶ POSTURA
- COUSSINS D'ASSISE** ▶ PRIMA ▶ KALLI ▶ ISKIO BI-MATIERE
- COUSSINS AIR** ▶ DYNASEAT

### GAMME HYGIÈNE & AIDE À LA VIE

- ▶ Réhausse WC
- ▶ Hygiène du patient dépendant (Dr Helewa)
- ▶ Pyjama intégral
- ▶ Ceintures de Maintien
- ▶ Produits de Confort

### MATELAS THÉRAPEUTIQUES

- MATELAS GAUFRIER** ▶ APLOT  
▶ EPSUS
- MATELAS VISCO-ÉLASTIQUE** ▶ ALOVA largeur 90 (VMA 62, VMA 63, VMA 64)  
▶ NOVA FORM largeur 90
- MATELAS PÉDIATRIQUES** ▶ ALOVA JUNIOR
- MATELAS BARIATRIQUE** ▶ ALOVA XXL
- MATELAS AIR** ▶ MATELAS AXTAIR (AUTOMORPHO PLUS, ONE PLUS, AXENSOR)

### COUSSINS THÉRAPEUTIQUES

- COUSSINS D'ASSISE** ▶ ALOVA
- COUSSINS AIR** ▶ KINERIS  
▶ AXENSOR

### LITS MÉDICALISÉS ET ACCESSOIRES

#### MOBILIER DE CHAMBRE

#### APPAREILS DE TRANSFERT

#### GAMME HYGIÈNE

- CHAISES DE DOUCHE** ▶ TRITON
- CHARIOTS DE DOUCHE** ▶ C4300  
▶ LAMBDA

Commandez conjointement les produits fabriqués à Nîmes ou Saint-Paul Mont Penit via notre service ADV commun aux 2 sites :

+33 (0)4 66 02 15 15

adv@winnicare.fr



1

## SIÈGE SOCIAL

23, rue François Jacob  
Immeuble Mozaïk  
92500 Rueil Malmaison  
France

2

## PRÉVENTION DE L'ESCARRE

200 rue Charles Tellier  
Actiparc de Grézan  
30034 Nîmes Cedex 1  
FRANCE

3

## PRÉVENTION DE L'ESCARRE ET HYGIÈNE – AIDE À LA VIE

Zone ACTIPOLE  
2 rue de Saint-Coulban  
F-35540 Miniac-Morvan  
FRANCE

4

## LITS MÉDICALISÉS

4, Le Pas du Château  
85670 Saint Paul Mont Penit  
FRANCE

5

## SIÈGE WINNCARE ESPAGNE

Ctra. Masía del Juez 37b  
46909 Torrent Valencia  
ESPAGNE

6

## SIÈGE WINNCARE ROYAUME-UNI

2nd floor Padmore House  
Hall Court - Hall Park Way Shropshire  
TF3 4LX Telford  
ROYAUME-UNI

7

## SIÈGE WINNCARE POLOGNE

ul. Lubska 17PL 68-320  
Jasień  
POLOGNE

8

## SIÈGE WINNCARE DANEMARK

Tårnbjergvej 12C  
DK-4220 Korsør  
DANEMARK

## Contact



+33 (0)4 66 02 15 15



contact@winnicare.fr

Formation

formation@winnicare.fr



# Un groupe européen aux racines françaises engagé au service des patients en perte d'autonomie et de ceux qui en prennent soin



## NOTRE MISSION

---

Améliorer la vie des personnes en perte d'autonomie et de ceux qui en prennent soin



## NOS CHIFFRES CLÉS

---

800+ collaborateurs en Europe  
3 sites industriels en France  
140+M€ de chiffre d'affaires



## NOTRE AMBITION

---

Être le leader européen du secteur de la dépendance, pour le soin au domicile comme en établissement de santé

# Nos solutions combinent produits & services et sont organisées autour de 4 grands métiers pour assurer notre mission de santé

1



2



3



4



\*Gammes non présentées dans ce catalogue  
Pour plus d'information sur ces solutions,  
contactez votre responsable commercial local.



# Les singularités qui définissent Winncare



**Conçu et fabriqué en France** avec 3 sites de production sur le territoire, nous sommes le **4<sup>ème</sup> plus gros acteur** d'origine française du secteur du dispositif médical



**Un acteur de référence du Maintien à Domicile et de la Collectivité**, avec un développement récent fort sur le segment médico-social



**Une offre de produits & services complète et innovante**, conçue dans nos centres R&D en France, pensée pour favoriser l'autonomie des personnes fragiles, tout en protégeant les soignants et aidants



**Une équipe passionnée pour remplir notre mission de santé** en même temps que nos engagements sociétaux et environnementaux liés à notre statut d'entreprise à mission

# Une gamme de produits complète, innovante et performante pour accompagner la personne fragile et ceux qui en prennent soin



**40 000**

**Lits  
médicalisés**

sont commercialisés chaque année au domicile et en collectivité pour répondre à des besoins de sécurité, de confort et de thérapie



**500 000**

**Matelas  
& coussins**

contribuent chaque année à la prévention et au traitement de patients porteurs d'escarres, au lit comme au fauteuil



**5 000**

**Coussins  
releveurs**

permettent chaque année à des soignants de relever des patients ayant chuté, avec dignité et en toute sécurité



**4 500**

**Rails  
au plafond**

pour la sécurité des patients et des soignants lors des transferts

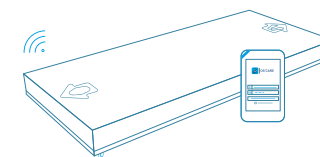

**1 000+**

**Dispositif connecté  
Os'Care**

Pour détecter les sorties de lits inopinées, réduire les conséquences liées à la chute (hospitalisations et co-morbidités) et ainsi épauler les soignants dans leur mission

# SOMMAIRE

## SOIN ET MOBILITÉ AUTOUR DU LIT

08

## LITS MÉDICALISÉS

GUIDE AU CHOIX DES LITS	12
IDENTIFICATION DES OPTIONS	14

X'PRESS®	16
X'PRESS® LOW	18
XXL X'PRESS®	20
X'PRIM®	22
DUO DIVISYS®	24
XXL DIVISYS®	26
ALDRYS®	28
ALDRYS® CONFORT	30
AERYS® 90	32
AERYS® CONFORT 100	34
AERYS® XXL 120	36
MEDICALYS®	38
KALIN®	40

### PANNEAUX DE LIT

PANNEAUX DE LIT	42
NUANCIER DÉCORS EN MÉLAMINÉ ET CHANTS ASSORTIS/ENTOURAGES	43
CARACTÉRISTIQUES TECHNIQUE DES PANNEAUX	44

### ACCESSOIRES

NEWEE	46
LA GAMME S.A.M.	48
LES BARRIÈRES DE PROTECTION	50
ACCESSOIRES DE LIT	52



## MOBILIER DE CHAMBRE

PERSONNALISATION DU MOBILIER EN 4 ÉTAPES	58
MOBILIER MEDIDOM	60
MOBILIER CARMEN	62
MOBILIER AUZENCE	64
FAUTEUILS DE REPOS	66
TABLES DE LIT	68
NUANCIER PVC	70

## SYSTÈMES DE TRANSFERT

ELEV UP®	73
LÈVE PERSONNE WINN'MOTION 175/150®	74
LES SANGLES COMPATIBLES WINN'MOTION	75
SOLAR/185	76
SANGLES COMPATIBLES SOLAR/185	78
STELLAR/170	80

## PRÉVENTION D'ESCARRES

## MATELAS THÉRAPEUTIQUES

GUIDE DE CHOIX D'UN MATELAS THÉRAPEUTIQUE	92
---	----

### MATELAS EN MOUSSE HAUTE RÉSILIENCE (HR)

HEBERGEMENT	94
CLINIFLEX	95
PHARMA PLOTS	96
APLOT	97
EPSUS®	98

### MATELAS DE CLASSE II EN MOUSSE VISCOÉLASTIQUE

ALOVA® VMA63	100
NOVA FORM 90	102
ALOVA® VMA64	104
VITA FORM 4	106
NOVA FORM HORS STANDARD	108

### MATELAS MULTISTRATES

UNIMAT	111
ROTAMAT	112
CARSOFT 4	113
ALOVA® JUNIOR	114
ALOVA® XXL	115

CONDITIONNEMENT POUR MATELAS STATIQUES	116
GUIDE AU CHOIX DES HOUSSES	117

### MATELAS À AIR MOTORISÉ

AXTAIR ONE® PLUS	122
CARFLOW PM100A EVO DIGITAL	124
AXTAIR AUTOMORPHO® PLUS	126
GAMME AXTAIR AUTOMORPHO® AXENSOR®	130
AXTAIR XXL®	134
ACCESSOIRES POUR MATELAS À AIR MOTORISÉ	136





82

**COUSSINS  
THÉRAPEUTIQUES**

GUIDE DE CHOIX D'UN COUSSIN THÉRAPEUTIQUE ..... 138

**COUSSINS EN GEL ET MOUSSE**

GELTOP® ..... 140

KALLI HR® ..... 141

**COUSSINS EN MOUSSE VISCOÉLASTIQUE**

PRIMA FORM® ..... 142

KALLI VISCO® ..... 144

ALOVA GALBÉ® ..... 146

ISKIO BM® ..... 148

**COUSSINS À CELLULES PNEUMATIQUES ET TÉLESCOPIQUES**

KINÉRIS® ..... 150

**COUSSINS À AIR MOTORISÉ**

DYNASEAT® ..... 154

COUSSIN AXTAIR AUTOMORPHO® AXENSOR ..... 155

LE COUSSIN DE DOSSIER POUR VPH OU DOSSERET ..... 156



**AIDES À  
LA POSTURE**

**DISPOSITIFS D'AIDE TECHNIQUE À LA POSTURE**

SOLUTION WINNCARE GUIDE DE MOBILISATION ALTERNATIVE ..... 161

DATP : POZ'IN'FORM® ..... 162

DATP : EN MICROBILLES POSTURA® ..... 166

PRÉVENIR L'ESCARRE AU TALON ..... 172

DATP : EN GEL ET MOUSSE ALOVA™ ..... 174

176

**AUTONOMIE  
& BIEN-ÊTRE**

**DISPOSITIFS  
D'HYGIÈNE**

RÉHAUSSE WC - REHOSOFT®/ REHOTEC® ..... 178

DR HELEWA® ..... 180

URINAL/BASSIN DE CONFORT ..... 182

CHARIOT DE DOUCHE ÉLECTRIQUE / LAMBDA® ..... 184

CHARIOT DE DOUCHE HYDRAULIQUE ..... 186

TRITON® ..... 188

SIEGES DE BAIN - PROFILO® ..... 192

SALLE DE BAIN ..... 194



**AIDE  
À LA VIE**

UNIVERS CONFORT ..... 202

PYJAMA INTÉGRAL ..... 210

SOUS VÊTEMENTS ..... 214

WINN SAVE ..... 216

ACCOMPAGNEMENT AUX REPAS ..... 228

PINCES DE PRÉHENSION ..... 233

AIDE À L'HABILLAGE ..... 234

AIDES AU QUOTIDIEN ..... 235

PILULIERS ..... 238

240

**SERVICES**



ESPACE SANTÉ ..... 242

WINNCARE ACADEMY ..... 243

AIRCARE ..... 244

EASYDIAG ..... 246



LITS  
MÉDICALISÉS



# 45 ANS

D'EXPÉRIENCE  
DANS LA CONCEPTION  
DE LIT MÉDICAL

Depuis plus de 45 ans, sur notre site de Vendée, nos services de Recherche et Développement conçoivent nos lits, avec l'aide et le support du département Règlementaire et Médical.

Chaque année, plus de 35.000 lits sortent de notre usine à destination des patients en perte d'autonomie, à domicile (MAD, HAD), ou bien dans des établissements de santé, sociaux ou médicosociaux.

Nos lits médicaux et leurs accessoires sont conçus pour faciliter le quotidien des patients, de leurs soignants et aidants ainsi que des techniciens chargés de leur installation et de leur entretien.

Nos dispositifs médicaux portent le marquage de conformité CE et répondent aux exigences de la norme particulière NF EN 60601-2-52 (/A1 : 2015).





# GUIDE AU CHOIX DES LITS

## POUR PATIENT EN PERTE D'AUTONOMIE TRANSITOIRE OU DÉFINITIVE



X'PRESS



X'PRESS LOW



X'PRESS XXL



XPRIM



IDUO DIVISYS



XXL DIVISYS



ALDRYS



ALDRYS CONFORT 100



AERYX



AERYX CONFORT 100



AERYX XXL 120



MEDICALYS



KALIN

### Lits de Maintien à Domicile

### Lits médicalisés pour couple

### Lits médicalisés bariatrique

### Lits médicalisés pour Collectivités

### Lit Hospitalier

### Lit médicalisé pour enfant

<b>ENVIRONNEMENT D'APPLICATION</b> <small>(voir description des environnements p. 55)</small>	<b>1 &amp; 2</b> Soins intensifs ou de courte durée à l'hôpital
	<b>3</b> Soins de longue durée en établissement spécialisé
	<b>4</b> Soins dispensés à domicile
	<b>5</b> Soins externes (ambulatoires)

	Urgences	Urgences	Urgences, SSR/CRRF, MCO	SSR / CRRF
1 & 2 Soins intensifs ou de courte durée à l'hôpital	✓	✓	✓	✓
3 Soins de longue durée en établissement spécialisé	✓	✓	✓	✓
4 Soins dispensés à domicile	✓	✓	✓	✓
5 Soins externes (ambulatoires)	✓	✓	✓	✓
Fonctions Proclive / Déclive	✗	✗	✗	✗
Personnes présentant un risque de chute	-	✓	-	-
Grande largeur / Bariatrique	-	-	✓	-
Poids Patient (Kg)	135	135	270	135
CFS (kg)	170	170	315	170
Largeur du sommier (cm)	90	90	120 ou 140	90
Longueur du sommier (cm)	200	200	200	200
Amplitude de hauteur variable (cm)	34 - 84	24 - 80	35 - 81	34 - 84
Code location LPPR si éligible <sup>(2)</sup>	1241763	1241763	1249523	1241763
Code achat LPPR si éligible <sup>(2)</sup>	6231746	6231746	6231746	6231746

		SSR/CRRF, MCO
	-	SSR/CRRF, MCO
	✓	✓
	✓	✓
	-	✓
	✗	✗
	-	-
	✓	✓
	270	270
	315	315
	140 ou 160	120 ou 140
	200	200
	34 - 74	35 - 81
	-	1249523
	6231746	6231746

	SSR	SSR	-	SSR / CRRF	SSR / CRRF
	SSR	SSR	-	SSR / CRRF	SSR / CRRF
	✓	✓	✓	✓	✓
	✓	✓	✓	✓	✓
	✓	✓	✓	✓	✓
	✗	✗	✓	✓	✓
	✓	✓	-	-	-
	-	-	-	-	✓
	135	135	185	185	270
	170	170	220	220	315
	90	100	90	100	120
	200	200	200	200	200
	24 - 80	24 - 80	25 - 80	25 - 80	24 - 72
	1241763	1241763	-	-	-
	-	-	6231746 sous conditions	-	6231746 sous conditions

	Dialyse, SSR/CRRF, MCO
	Dialyse, SSR/CRRF, MCO
	-
	-
	✓
	✓
	-
	-
	165
	230
	90
	200
	39,5 - 89
	-
	-

	MCO
	MCO
	✓
	-
	-
	✗
	-
	-
	70
	115
	80
	170
	30 - 76
	1283879
	6231746

(1) Éligible au remboursement LPPR (art. L165-1 du code de la sécurité sociale), sans fonction Proclive-déclive sauf avis du médecin conseil de la caisse d'assurance maladie.

(2) Éligible au remboursement LPPR (art. L165-1 du code de la sécurité sociale) à la location ou à l'achat selon les indications fixées.



# IDENTIFICATION DES OPTIONS

## Équipement de série



Hauteur variable électrique



Télécommande rétroéclairée à verrouillage total



Relève-buste électrique

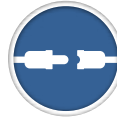

Prise d'équipotentialité



Roues avec freins individuels

Chaque lit dispose d'options pour chaque type de patients :

### Motorisation



Relève-jambes électriques

- ▶ Prévention des escarres et confort du patient



Relève-jambes électriques avec plicatures

- ▶ Prévention des escarres et confort du patient



Position fauteuil

- ▶ Prévention du syndrome d'immobilisation
- ▶ Confort du patient et ergonomie du soignant



Position Déclive

- ▶ Prévention des escarres
- ▶ Sécurité patient et ergonomie soignant pour aide au rehaussement.



Relève-buste électrique à translation

- ▶ Prévention des escarres et confort du patient

### Sommier



Sommier divisible (suivant lit)

- ▶ Facilité de transport et de stockage



Sommier en matériaux compact escamotable

- ▶ Facilite le nettoyage (hygiène)

### Télécommande



Télécommande à Verrouillage sélectif

- ▶ Sécurité et autonomie



Télécommande Infrarouge

- ▶ Ergonomie du patient

### Autres options



Panneaux sonore NEW'EE®

- ▶ Confort



Freinage centralisé

- ▶ Ergonomie et sécurité des soignants et aidants

### CPR



Relève-buste avec CPR (cardio pulmonary resuscitation)

- ▶ Mise à l'horizontale d'urgence





# X'PRESS

**BREVETÉ**  
N° FR2930878

Le lit X'PRESS a été conçu, par WINNCARE France, avec la contribution de **techniciens-installateurs**.

Les principaux axes de développement ont été :



Le transport



Le stockage



Le montage et  
le démontage



Le nettoyage

 ≤ 135kg



34 à 84 cm



Jusqu'à 74"



CODE LPPR 1241763



Mécanique, électrique  
et télécommande



Panneaux  
et accessoires

## Housse de protection XPRESS

Idéale pour le transport, la logistique et le stockage de vos lits

- ▶ Tissu PVC enduit robuste pour un transport et un stockage sûr
- ▶ Ouverture zip sur les 2 côtés, facile et pratique à manipuler
- ▶ Poche à documents et étiquette réversible Propre / Sale, pensées pour faciliter la traçabilité et le suivi documentaire de votre parc

Lavable en machine à 60°C, compatible avec l'XPress 90 et l'XPress Low 90



## LES PRODUIT

### ERGONOMIE

- L'ergonomie mécanique du lit permet à l'installateur de respecter les postures recommandées pour prévenir les TMS durant les opérations de livraison, de montage et démontage du lit.
- Son encombrement réduit ainsi que son stockage sur ses propres roues facilitent les déplacements dans toutes les situations (ascenseurs, petits véhicules ...).



Les barrières de lit doivent être fournies si la prescription le précise.



Ce lit autoporté ne nécessite aucun chariot de transport

### PREVENTION DES TROUBLES MUSCULO-SQUELETTIQUES (TMS)

#### Impact des TMS dans l'aide et le soin à la personne

##### Le poids des TMS dans l'aide et le soin à la personne :

- 88% des maladies professionnelles reconnues par le régime général,
- 20% des accidents du travail du secteur sont liés au mal de dos.

##### Impact financier des TMS dans l'aide et le soin à la personne

- Le coût annuel des TMS pour les entreprises est de 160 milliards €. Plus de 50% sont liés au mal de dos.
- Plus de 2,3M Journées de travail perdues, soit plus de 10000 équivalents temps plein. Plus de 60% sont liées au mal de dos.

Source : Assurance Maladie Chiffre 2016-2017

Désignation	X'PRESS	
Sommier	90 x 200 cm	
Dimension en position stockage	50 cm de large, 90 cm de long et 160 cm de haut	
Garde au sol	13 cm	
Relève-jambes	Version C : inclinaison de 12° maximum par crémaillère Version R : 13,5° électrique Version P : plicature des genoux 26° et 16° réglage des pieds par crémaillère	
Capacité levage	Charge de fonctionnement en sécurité : 170 kg Poids patient maximum 135 Kg / Accessoires 15 Kg / Matelas 20 Kg	
Roues	Ø 100 mm roue freinage individuel	
Motorisation	LINAK IP 66	
Poids dispositif	Version C	67kg
	Version P/R	71,6kg



**TRANSFORMATION** du chariot autoportant en châssis.



**VERROUILLAGE** du ½ sommier pieds en position horizontale.



**SOLIDARISATION** des deux ½ sommiers avec les rondos traversants.

### OPTIONS







**X'PRESS**  
LOW

**BREVETÉ**  
N° FR2930878

Le lit X'PRESS Low a pour but de préserver l'**autonomie résiduelle** des personnes âgées **ayant une fragilité cognitive**, en agissant sur :

- La **diminution de la gravité** des chutes du lit,
- La **réduction** de l'usage des contenants au lit (physiques, chimiques, psychologiques)

 ≤ 135kg



24 à 80 cm



Jusqu'à 70°



CODE LPPR 1241763



Mécanique, électrique et télécommande



Panneaux et accessoires

## Sécurité chute

Aucune publication concernant l'évaluation spécifique de la diminution du risque de chute avec un lit médical à hauteur minimale réduite (inférieure à 300 mm) par rapport aux lits médicaux n'a été identifiée (HAS 2007). Il est recommandé de prévoir des lits « à position basse », type personnes agitées pour les chambres du secteur spécialisé des EHPAD (INRS 2012).

Source : Assurance maladie, INRS. Conception et rénovation des EHPAD, bonnes pratiques de prévention. Février 2012. p37



Le lit **X'PRESS Low** bénéficie des mêmes caractéristiques que les lits de la gamme **XPRESS**, à ce titre il a été conçu pour faciliter :



Le stockage



Le transport



Le montage et le démontage



Le nettoyage



Les barrières de lit doivent être fournies si la prescription le précise.



## LES + PRODUIT

### AMPLITUDE

Le lit X'PRESS Low bénéficie d'une amplitude variable allant de 24 à 80 cm qui lui permet de s'adapter à toutes les tailles de soignants et d'aidants pour améliorer l'ergonomie.

### OPTIONS



Désignation	XPRESS LOW	
Référence	AG1 : Pack comprenant, lit, panneaux, barrières, potence	
Sommier	90 cm x 200 cm	
Relève-jambes	Version C : inclinaison de 12° maximum par crémaillère Version P : inclinaison de 21° maximum électrique et plicature des genoux par crémaillère de 26° maximum	
Capacité levage	Charge de fonctionnement en sécurité : 170 kg Poids patient maximum 135 kg / Accessoires 15 kg / Matelas 20 kg	
Roues	Ø 100 mm	
Motorisation	LINAK - Télécommande verrouillable et rétro-éclairée Indice de protection IP66 (CEI 60529)	
Poids dispositif	Version C	86,3kg
	Version P	90,4kg



Le lit **XXL X'PRESS** a été conçu pour répondre aux besoins des **patients bariatriques**, tout en **facilitant** :

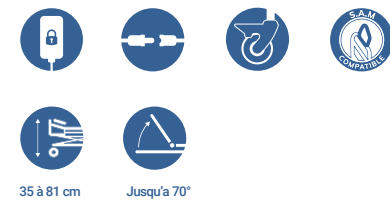

## Prise en charge LPPR

La prise en charge des lits **XXL** est assurée pour les patients présentant un poids de plus de 135 kg et une perte d'autonomie motrice transitoire ou définitive.

- ▶ Lit médical, lit + 135 kg, location hebdomadaire, lit et accessoires (un seul sommier de largeur minimale de 110 cm; charge limite minimale du patient : 200 kg) CODE 1249523, tarif 24.00 € TTC (prix unitaire réglementé). Le poids du patient doit être précisé sur la prescription médicale.
- ▶ Les fonctions proclive et décline sont impossibles à domicile, ou sous conditions précises si elles existent.
- ▶ Les barrières de lit doivent être fournies si la prescription le précise.

## LES + PRODUIT

### ERGONOMIE

Amplitude de hauteur variable de 35 à 81 cm.



### RELÈVE-JAMBES À PLICATURE



### TÉLÉCOMMANDE RÉTRO-ÉCLAIRÉE ET VERROUILLABLE DE SÉRIE

Le lit XXL XPRESS est doté de série d'un télécommande à fil rétroéclairée. Elle est également verrouillable.

### OPTIONS



Désignation		XXL X'PRESS
Sommier		120 x 200 cm / 140 x 200 cm
Relève-jambes		Version C : inclinaison de 15° maximum par crémaillère Version P : Plicature des genoux 23° et 16° réglage des pieds par crémaillère
Capacité levage		Charge de fonctionnement en sécurité : 315 kg Poids patient maximum 270 Kg / Accessoires 15 Kg / Matelas 30 Kg
Roues		Ø 100 mm à freins sans pare fil
Motorisation		LINAK IP 66 Télécommande verrouillable
Poids dispositif	120 cm - Version C	109kg / Version P : 115kg
	140 cm - Version C	114kg / Version P : 122kg



# X'PRIM

BREVETÉ

Le lit X'PRIM a été conçu selon le principe **Ergofix**. Il s'appuie sur un **système breveté de montage et démontage**. Il est accessible au montage et au démontage par une seule personne.

 ≤ 135kg



34 à 84 cm



Jusqu'à 74°



CODE LPPR 1241763



Mécanique, électrique et télécommande



Panneaux et accessoires

## La maintenance

*Les préconisations du fabricant et l'analyse de risques de l'exploitant constituent la base à partir de laquelle l'exploitant construit sa politique de maintenance.*

*D'autres éléments, telles que les recommandations émises par l'ANSM ou d'autres institutions et les guides de bonnes pratiques professionnelles, sont également à prendre en considération.*

*Dans le cas où les préconisations du fabricant en matière de maintenance ne seraient pas suivies, la responsabilité de l'exploitant pourrait être engagée si un incident était imputable à un défaut de maintenance. Pour les lits Winncare France une maintenance préventive annuelle est recommandée.*

## LES + PRODUIT



### ERGONOMIE

- Fixation des panneaux par système **EASY-MOVE**.
- Montage et démontage des relève-buste et relève-jambes sans outils



### SÉCURITÉ

- Rondos traversants pour l'assemblage des 1/2 sommiers.
- Barrières avec fixation par indexation



PRINCIPE BREVETE  
N° FR2966708

MONTAGE / DÉMONTAGE  
ERGONOMIQUE



Désignation		X'PRIM
Sommier		90 x 200 cm
Garde au sol		13 cm
Relève-jambes		Version C : inclinaison de 12° maximum par crémaillère Version P : plicature des genoux 23° et 16° réglage des pieds par crémaillère
Capacité levage		Charge de fonctionnement en sécurité : 170 kg Poids patient maximum 135 kg / Accessoires 15 kg / Matelas 20 kg
Roues		Ø 100 mm
Motorisation		LINAK IP 66
Poids dispositif	Version C	63kg
	Version P/H	67kg

## OPTIONS





DUO  
DIVISYS

Vivre à deux le plus longtemps possible mais en respectant les envies de chacun, se reposer, lire, manger ou dormir.

**Personnaliser votre confort de vie.** Position transat, semi-assis ou à plat

 ≤ 270kg



34 à 74 cm



Jusqu'à 70°



CODE LPPR 6231746



Mécanique, électrique  
et télécommande



Panneaux  
et accessoires

## Prise en charge LPPR

*Lit médical spécifique pour un patient présentant une perte de son autonomie motrice transitoire ou définitive associée à un besoin en raison de sa vie à deux (lit double)*

*Lit médical, lit spécifique, achat, lit et accessoires; code 6231746. forfait pour achat d'un lit sur présentation d'un devis dans la limite de 1030 € ttc (sans PLV). L'ordonnance du médecin précise le besoin de vie à deux.*

Photos non contractuelles



## LES + PRODUIT

### LE LIT DUO DIVISYS A ÉTÉ CONÇU

- ▶ Pour préserver l'autonomie et l'intimité des personnes handicapées.
- ▶ Pour améliorer l'ergonomie, des soignants et des aidants.
- ▶ Pour procurer du confort et du bien-être aux utilisateurs.



Sommier à Lattes bois (en Option)



Deux télécommandes infra-rouge (en Option)

Désignation	DUO DIVISYS	
Sommier	140 x 200 cm / 160 x 200 cm	
Relève-jambes	Version C : inclinaison de 14° maximum par crémaillère Version P : plicature des genoux 23° et 16° réglage des pieds par crémaillère	
Capacité levage	Charge de fonctionnement en sécurité : 315 kg Poids patient maximum 270 Kg / Accessoires 15 Kg / Matelas 30 Kg	
Roues	Ø 100 mm	
Motorisation	LINAK IP 66	
Poids dispositif	Version C	114,5kg / Version P : 124,5kg
	Version C	120,5kg / Version P : 128,5kg

### OPTIONS







Le lit **XXL DIVISYS** a été conçu selon le principe ERGOFIX. Grâce à sa largeur de **120** ou **140 cm** et à sa robustesse, il permet de répondre aux besoins des **patients bariatriques**. Il s'appuie sur un **système breveté** de montage et de démontage.



## L'obésité en France

L'obésité concerne 17% des adultes en France (13% dans le monde).

Elle peut être accompagnée de nombreuses complications :

- ▶ Diabète de type 2
- ▶ Maladies cardiovasculaires
- ▶ Hépatiques
- ▶ Rénales
- ▶ Cancers
- ▶ Respiratoires
- ▶ Articulaires
- ▶ Dermatologiques

Source : **INSERM**

Photos non contractuelles

## LES + PRODUIT

### PRÉVENTION DES TROUBLES MUSCULO-SQUELETTIQUES ET ERGONOMIE

- ▶ Principe de montage et démontage ergonomiques.
- ▶ Amplitude de hauteur variable de 35 à 81 cm.

### CONFORT ET HYGIÈNE

- ▶ Sommier divisible à lattes métalliques soudées
- ▶ Nouveau boîtier de contrôle CA40 réduisant les nuisances sonores et vibratoires.



### LATTES MÉTALLIQUES

Sommier divisible à lattes métalliques soudées



### DIFFÉRENTES FINITIONS

Différentes finitions pour le piétement du Lit :  
Sur Roues / Sur roues avec jupe / Sur pieds fixes avec jupe.

### OPTIONS



Désignation		XXL DIVISYS
Sommier		120 x 200 cm / 140 x 200 cm
Relève-jambes		Version C : inclinaison de 12° maximum par crémaillère Version P : plicature des genoux 23° et 16° réglage des pieds par crémaillère
Capacité levage		Charge de fonctionnement en sécurité : 315 kg Poids patient maximum 270 Kg / Accessoires 15 Kg / Matelas 30 Kg
Roues		Ø 100 mm à freins sans pare fil
Motorisation		LINAK IP 66 Télécommande verrouillable
Poids dispositif	Version C	100kg / Version P : 106kg
	Version C	105kg / Version P : 113kg



# ALDRYS

Le lit ALDRYS a pour but de préserver l'**autonomie résiduelle** des personnes âgées **ayant une fragilité cognitive, en agissant sur :**

- ▶ **La diminution de la gravité** des chutes du lit,
- ▶ **La réduction** de l'usage des contentions au lit (physiques, chimiques, psychologiques)

 ≤ 135kg



24 à 80 cm



Jusqu'à 70°

PRINCIPE  
BREVETÉ  
N°FR2966708

MONTAGE / DÉMONTAGE  
ERGONOMIQUE  
DU SOMMIER



Mécanique, électrique  
et télécommande



Panneaux  
et accessoires

## Recommandation HAS\*

*Dans son évaluation des pratiques professionnelles dans les établissements de santé et afin de limiter les risques de la contention physique de la personne âgée (octobre 2000), L'ANAES recommande d'avoir un lit bas de moins de 45 cm de hauteur, pour limiter le risque des chutes.*

\* Haute autorité de santé (ex-ANAES)

Photos non contractuelles

## LES + PRODUIT

### ERGONOMIE

- ▶ Allègement de 6 kg par rapport à la version précédente
- ▶ Principe de montage ergonomique du sommier
- ▶ Nouveau boîtier de contrôle CA40



### TÉLÉCOMMANDE

De série, le lit Aldrys est doté d'une télécommande rétroéclairée. Elle est également verrouillable.



### NOUVEAU BOITIER DE CONTRÔLE CA40

La technologie SMPS (transformation électronique de la tension) permet de réduire les nuisances sonores et vibratoires.



### FREINAGE CENTRALISÉ

**BREVETÉ**  
N°FR2930922

- ▶ Permet une sécurité de la mise en œuvre du freinage.
- ▶ Une seule pédale en pied de lit.

### OPTIONS



Désignation	ALDRYS	
Sommier	90 x 200 cm	
Hauteur variable	24 cm à 80 cm	
Relève-jambes	Version C : inclinaison de 26° maximum par crémaillère Version P : plicature des genoux 26° (cuisses) et 16° réglage des pieds par crémaillères Version H : plicature électrique avec appui-mollets à l'horizontale	
Capacité levage	Charge de fonctionnement en sécurité : 170 kg Poids patient maximum 135 Kg / Accessoires 15 Kg / Matelas 20 Kg	
Roues	Ø 100 mm	
Motorisation	LINAK IP 66	
Poids dispositif	Version C	79kg
	Version P/R	83kg



# ALDRYS CONFORT 100

Le lit **ALDRYS** a pour but de préserver l'**autonomie résiduelle** des personnes âgées **ayant une fragilité cognitive**.

Son sommier d'une largeur de 100 cm **augmente l'espace de confort de l'usager et favorise ses mouvements**.

 ≤ 135kg



24 à 80 cm



Jusqu'à 70°



**PRINCIPE BREVETÉ**  
N°FR2966708

MONTAGE / DÉMONTAGE  
**ERGONOMIQUE**  
DU SOMMIER



Mécanique, électrique et télécommande



Panneaux et accessoires

## Recommandation HAS

*Pour limiter le risque de chute et les risques de contention physique de la personne âgée, la HAS propose l'alternative "Lit bas recommandé (moins de 45 cm de hauteur)".*

*HAS. Évaluation des pratiques professionnelles dans les établissements de santé. Octobre 2000. p. 23.*

Photos non contractuelles



## LES + PRODUIT

### Largeur 100cm : Une literie plus large contribue à un sommeil de qualité<sup>1</sup>

Selon une enquête de l'Institut du Sommeil et de la Vigilance « une personne sur trois souffre de troubles du sommeil et principalement d'insomnie<sup>2</sup> ». Les hausses de taille et de poids des français plaident également pour une literie plus adaptée à la morphologie. La literie peut influencer le sommeil par une sensation d'inconfort physique ou psychologique. Une étude observationnelle réalisée en 2012 évaluant le sommeil des couples montre que la literie améliore la qualité du sommeil et que la taille de la literie améliore la qualité du sommeil profond qui est le plus réparateur<sup>3</sup>.

<sup>1</sup> Source : Rapport sur le thème du sommeil. Ministère de la santé et des solidarités. Décembre 2006. p.7.

<sup>2</sup> Enquête « sommeil et rythme de vie », réalisée par INSV/BVA Healthcare du 12 au 16 janvier 2009.

<sup>3</sup> Étude observationnelle réalisée sur un échantillon de 10 couples à domicile - hommes et femmes entre 20 et 60 ans sans pathologie du sommeil - allités sur leur literie de dimensions 140x190 cm (comparateur) puis 160x200.



Les barrières de lit doivent être fournies si la prescription le précise.

### COMPATIBILITÉ

Compatibilité avec une majorité de lève-personnes et de tables roulantes au lit.



### BOITIER DE CONTRÔLE CA40

La technologie SMPS (transformation électronique de la tension) permet de réduire les nuisances sonores et vibratoires.



### FREINAGE CENTRALISÉ **BREVETÉ**

- ▶ Permet une sécurité de la mise en œuvre du freinage.
- ▶ Une seule pédale en pied de lit. Freine les 4 roues.

### OPTIONS



Désignation	ALDRYS CONFORT 100	
Sommier	100 x 200 cm	
Hauteur variable	24 cm à 80 cm	
Relève-jambes	Version C : inclinaison de 26° maximum par crémaillère Version P : plicature des genoux 26° (cuisses) et 16° réglage des pieds par crémaillères Version H : plicature électrique avec appui-mollets à l'horizontale	
Capacité levage	Charge de fonctionnement en sécurité : 170 kg Poids patient maximum 135 Kg / Accessoires 15 Kg / Matelas 20 Kg	
Roues	Ø 100 mm	
Motorisation	LINAK IP 66	
Poids dispositif	Version C	80,9kg
	Version P/H	85,5kg



**AERYS**

**BREVETÉ**  
N°FR3021210

La gamme de lit **AERYS** embarque dans son boîtier de contrôle un **nouveau logiciel de gestion électronique des fonctionnalités**.

Le lit **AERYS** est équipé de série d'une mémorisation de la hauteur variable pour **personnaliser** et ainsi **faciliter les sorties de lit des patients**.

  ≤ 165kg



25 à 80 cm



Jusqu'à 70°



Mécanique, électrique  
et télécommande



Panneaux  
et accessoires

## L'âge moyen d'entrée en EHPAD

*L'âge moyen d'entrée en EHPAD est de plus en plus élevé (85 ans et 9 mois en France\*) ceci s'accompagne d'un niveau de dépendance important. De la même façon les EHPAD doivent offrir la possibilité d'accueillir les personnes handicapées vieillissantes. On retrouve également dans nos EHPAD des personnes obèses.*

Source : CNSA. Les chiffres clés de l'aide à l'autonomie 2018.



## LES + PRODUIT

### POSITION FAUTEUIL

- ▶ Elle est accessible au résident grâce à une seule touche
- ▶ Elle lui apporte du CONFORT et améliore son état général en réduisant le retentissement physiologique consécutif à son alitement et à la réduction de sa mobilité



### HORIZONTALITÉ PERMANENTE ET AUTOMATIQUE

Grâce à son boîtier de contrôle NUMÉRIQUE (Boîtier CO41 de chez LINAK) la gestion de l'horizontalité est totalement automatique (pas besoin de revenir au plus bas ou au plus haut).



### MÉMORISATION DE LA HAUTEUR VARIABLE

Grâce à la possibilité de personnaliser une hauteur de lit, vous pourrez sécuriser les entrées et sorties de lit. De cette façon vous préserverez l'autonomie de vos résidents.

Désignation	AERYS	
Sommier	90 x 200 cm (lattes métalliques soudées)	
Relève-jambes	Plicature des genoux 26° (cuisses) et 16° réglage des pieds par crémaillères	
Capacité levage	Charge de fonctionnement en sécurité : 220 kg Poids patient maximum 185 Kg / Accessoires 15 Kg / Matelas 20 Kg	
Roues	Ø 100 mm Chariot tête roues métal fixes Ø 75 mm Chariot pied roues multidirectionnelles freinage individuel	
Motorisation	LINAK IP 66 Télécommande verrouillable et rétro-éclairée	
Poids dispositif	Version P	75kg

### OPTIONS







## AERY'S CONFORT 100

Le lit **AERY'S CONFORT**, de la gamme **AERY'S**, est indiqué pour des personnes en perte d'autonomie transitoire ou définitive.

Sommier d'une largeur de 100 cm **augmentant l'espace de confort de l'utilisateur et favorise ses mouvements.**

 ≤ 165kg



25 à 80 cm



Jusqu'à 70°



Mécanique, électrique  
et télécommande



Panneaux  
et accessoires

### La qualité du sommeil est liée à la literie

*Selon une enquête de l'Institut du Sommeil et de la Vigilance « une personne sur trois souffre de troubles du sommeil et principalement d'insomnie »*

*Les hausses de taille et de poids des français plaident également pour une literie plus adaptée à la morphologie.*

*La literie peut influencer le sommeil par une sensation d'inconfort physique ou psychologique.*

*Une étude observationnelle réalisée en 2012 évaluant le sommeil des couples montre que la literie améliore la qualité du sommeil et que la taille de la literie améliore la qualité du sommeil profond qui est le plus réparateur<sup>2</sup>.*

<sup>1</sup> Enquête « sommeil et rythme de vie », réalisée par INSV/BVA Healthcare du 12 au 16 janvier 2009.

<sup>2</sup> Etude observationnelle réalisée sur un échantillon de 10 couples à domicile – hommes et femmes entre 20 et 60 ans sans pathologie du sommeil – allités sur leur literie de dimensions 140x190 cm (comparateur) puis 160x200 cm.



## ERGONOMIE

La conception du châssis du lit permet un dégagement important pour le nettoyage et désinfection des sols et surfaces du lit améliorant ainsi L'ERGONOMIE au travail et permettant des gains de productivité.



## LES ROUES MASQUÉES EN OPTION

Elles permettent de masquer les roues qui peuvent donner un aspect médicalisé au lit tout en conservant ses fonctionnalités (freinage centralisé, déplacement latéral).



## LONG PANS UNIVERSELS

Le kit\* «longs pans universels» permet de masquer les parties métalliques du sommier du lit.

Il est également compatible avec tous les panneaux de lits.

\* Disponible par paire (1 côté droit et 1 côté gauche)

## OPTIONS



Désignation	AERYS CONFORT 100	
Sommier	100 x 200 cm (lattes métalliques soudées)	
Relève-jambes	Plicature des genoux 26° (cuisses) et 16° réglage des pieds par crémaillères	
Capacité levage	Charge de fonctionnement en sécurité : 200 kg Poids patient maximum 165 Kg / Accessoires 15 Kg / Matelas 20 Kg (Environnement 3, 4 sans fonction proclive/déclive et 5)	
Roues	Ø 100 mm Chariot tête roues métal fixes Ø 75 mm Chariot pied roues multidirectionnelles freinage individuel	
Motorisation	LINAK IP 66 Télécommande verrouillable et rétro-éclairée	
Poids dispositif	Version P	78kg



**AERYS**  
XXL 120

La conception de la gamme AERYS a été réalisée de manière à satisfaire trois utilisateurs :

- **Le Résident**, pour sa sécurité, son confort et son bien-être
- **Le Soignant**, l'aidant, pour le protéger (Troubles Musculo-Squelettiques) et optimiser sa période de travail
- **Le Technicien** afin qu'il puisse maintenir le lit en bon état de fonctionnement

 ≤ 270kg



25 à 72 cm



Jusqu'à 70°



Mécanique, électrique  
et télécommande



Panneaux  
et accessoires

## Recommandations de l'INRS

(Institut national de recherche et de sécurité pour la prévention des accidents du travail et des maladies professionnelles (INRS))

Dans son guide « conception et rénovation des EHPAD de 2012 » l'INRS recommande « d'équiper les chambres de lits électriques à hauteur variable, avec les fonctions : relevé de buste, de jambes et position fauteuil. Prévoir des lits à position basse, type personnes agitées pour les chambres du secteur spécialisé. »



Les contraintes physiques liées à l'exercice de la profession de soignant sont importantes dues notamment à des résidents présentant un âge avancé associé à un état de santé altéré, un niveau de dépendance élevé dès leur arrivée en établissement.

Le lit est une aide technique qui permet d'assister le soignant dans la prise en charge du résident en facilitant les transferts, la réalisation des soins, l'entretien et la désinfection des surfaces basses.



## LES + PRODUIT

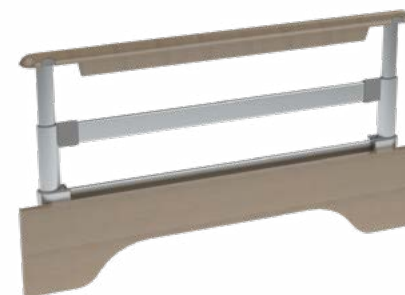

### ½ BARRIÈRES ALUMINIUM ET BOIS

Elles sont munies d'un système de verrouillage, déverrouillage breveté garantissant une sécurité pour les patients.

### 3 HAUTEURS = 3 UTILISATIONS

- ▶ Position haute = contention
- ▶ Position intermédiaire = aide au retournement/redressement
- ▶ Position basse = sortie et entrée dans le lit

Les barrières de lit doivent être fournies si la prescription le précise.

Désignation	AERYS XXL 120	
Sommier	120 x 200 cm (lattes métalliques soudées)	
Relève-jambes	Plicature des genoux 26° (cuisses) et 16° réglage des pieds par crémaillères	
Capacité levage	Charge de fonctionnement en sécurité (CFS) : 315 kg Poids patient maximum 270 Kg / Accessoires 15 Kg / Matelas 30 Kg (Environnement 3, 4 sans fonction proclive/déclive et 5)	
Roues	Ø 100 mm Chariot tête roues métal fixes / Ø 75 mm Chariot pied roues multidirectionnelles freinage individuel	
Motorisation	LINAK IP 66 Télécommande verrouillable et rétro-éclairée	
Poids dispositif	Version P	101kg

## OPTIONS





# MEDICALYS

Le lit **MEDICALYS** est disponible dans plusieurs versions : décline mécanique, position fauteuil, proclive électrique et décline mécanique.

► Configurabilité

► Sécurité

**BREVETÉ**  
N°FR2990620

 ≤ 165kg



37 à 86,5 cm  
ou  
39,5 à 89 cm



Jusqu'à 70°



Mécanique, électrique  
et télécommande



Panneaux  
et accessoires

## Norme EN 60601-2-52

*Pour être installé à l'hôpital en soins intensifs et service MCO (applications 1 & 2 de la norme) les lits doivent avoir :*

- Charge Fonctionnement Sécurité = 200 kg
- Panneaux escamotables en cas d'urgence en moins de 15 sec.
- Franchissement seuil, plus de 20 mm



## LES + PRODUIT

### CONFIGURABILITÉ

Le lit **MEDICALYS** est munie d'une décline mécanique et d'une proclive électrique toutes deux indépendantes, il est ainsi disponible en 4 versions

### SÉCURITÉ

- Le système mécanique de décline rend le dispositif accessible à tout moment (avec ou sans électricité) et quelque soit la position du lit (en position fauteuil ou non).
- Mise en décline en 10 seconde maximum

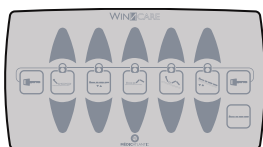

Boitier soignant filaire



### DÉCLIVE -12°

Actionnable quelque soit la position du lit et quelque soit les conditions (avec ou sans électricité).



### POSITION FAUTEUIL

### OPTIONS



Désignation		MEDICALYS
Sommier		90 x 200 cm / HÔPITAL : non divisible
Hauteur variable		39,5 à 89 cm si roues Ø 150 (Pack HÔPITAL)
Relève-jambes		Version C : Inclinaison de 12° maximum par crémaillère Version P : Plicature des genoux 26° et 16° réglage des pieds par crémaillère
Capacité levage		Charge de fonctionnement en sécurité : 230 kg Poids patient maximum 165 Kg / Accessoires 45 Kg / Matelas 20 Kg
Roues		Ø 150mm
Motorisation		LINAK IP 54
Poids dispositif	Version C	103kg
	Version P/R	de 106 à 120kg



# KALIN

Lit médical et accessoires **pour l'enfant** de 3 à 12 ans  
ou pour l'adulte présentant une anatomie atypique,  
d'une taille allant jusqu'à 145 cm



Formule location CODE LPPR 1283879  
avec forfait de mise en service et de reprise du lit  
CODE LPPR 1 274047



Formule achat CODE LPPR 6231746  
avec forfait de mise en service  
CODE LPPR 1202473



Matelas simple, lit médical pour enfant  
junior CODE LPPR 6229703

 ≤ 70kg



30 à 76 cm



Jusqu'à 70"



Mécanique, électrique  
et télécommande



Panneaux  
et accessoires

## Les morphotypes humains et donc ceux des enfants ont évolué

L'évolution majeure est la considération des espacements adaptés aux enfants et adultes avec anatomie atypique. Cela nécessite d'adapter les différentes sections de lit à ces nouvelles tailles. Ainsi notre lit Kalin sera compatible avec les enfants ou adultes présentant une anatomie atypique d'une taille admise de 125 cm à 145 cm.

Ce lit répond aux exigences particulières de sécurité de base et de performances essentielles des lits médicaux pour enfants selon la norme **NF EN 50637 : 2017**



## LES + PRODUIT

- ▶ Boîtier de mise en sécurité de la télécommande
- ▶ Télécommande à verrouillage sélectif
- ▶ Barrières bois de série
- ▶ Butée murale de série
- ▶ Hauteur variable de 30 à 76 cm
- ▶ Motorisation LINAK
- ▶ 3 fonctions électriques



### GAMME DE MATELAS ADAPTÉE

Matelas mousse simple ou matelas ALOVA mousse viscoélastique de prévention d'escarre



Barrières bois pleines longueurs de série



BUTÉE MURALE DE SÉRIE



### BOÎTIER DE MISE EN SÉCURITÉ DE LA TÉLÉCOMMANDE

Placé derrière le panneau de tête

Désignation	KALIN	
Sommier	80 x 170 cm	
Relève-jambes	Plicature des genoux 40.3° et 14.5° réglage des pieds par crémaillères	
Capacité levage	Charge de fonctionnement en sécurité : 115 kg Poids patient maximum 70 Kg / Accessoires 30 Kg / Matelas 15 Kg	
Roues	Ø 100 mm	
Motorisation	LINAK IP 54	
Poids dispositif	Version P	70kg

### OPTIONS







# PANNEAUX DE LIT

## MADELIA



- ▶ Décor intérieur Chêne Lindberg
- ▶ Chants ABS collé RAL 7030

## ABÉLIA\*



- ▶ Décor intérieur Chêne Lindberg
- ▶ Chants ABS collés, RAL 7030
- ▶ Main courante métal peint RAL 7030

## CARMEN



Panneau tête

- ▶ Décor intérieur Chêne Lindberg
- ▶ Chants ABS assortis



Panneau pied

- ▶ Décor intérieur Chêne Lindberg
- ▶ Chants ABS assortis
- ▶ Main courante métal peint RAL 7030

## STYLVIA \*



Panneau tête

- ▶ Décor intérieur Chêne Lindberg
- ▶ Chants ABS assortis



Panneau pied

- ▶ Décor intérieur Chêne Lindberg
- ▶ Chants ABS assortis
- ▶ Main courante métal peint RAL 7030

## VAL DE VIE



- ▶ Décor intérieur Chêne Lindberg
- ▶ Entourage RAL 7030

## AUZENCE



- ▶ Décor intérieur Chêne Lindberg
- ▶ Entourage RAL 7030

## MEDIDOM



Panneau tête

- ▶ Décor intérieur Dragonnier Clair
- ▶ Chants assortis



Panneau pied

- ▶ Décor intérieur Dragonnier Clair
- ▶ Chants assortis

## NOVIDA \*



Panneau tête

- ▶ Décor intérieur Chêne Lindberg
- ▶ Chants assortis
- ▶ Forme des panneaux tête et pied identique
- ▶ Dimensions panneaux tête et pied différentes

## KALIN



- ▶ Décor intérieur Chêne Lindberg
- ▶ Chants ABS assortis

## WINNEA®



- ▶ Décor Magnolia
- ▶ Entourage RAL 1013
- ▶ Panneau tête escamotable



Option porte couverture pour panneau pied

- ▶ Décor Magnolia
- ▶ Entourage RAL 1013
- ▶ Option porte couverture



WINNEA DESIGN

\* Les panneaux Stylvia et Novida, sont conçus uniquement pour recevoir les demi-barrières aluminium. Les panneaux Abélia s'adaptent aussi bien pour les demi-barrières aluminium, que pour les autres accessoires.

## DÉCORS EN MÉLAMINÉ ET CHANTS ASSORTIS

PANNEAUX DE LIT (ET MOBILIER – voir section Mobilier)



Érable Kiruna (1)



Orme Baron



Dragonnier Clair (1)



Chêne Lindberg (1)



Armagnac (1)



Dragonnier Gris (1)



Chêne Milano Foncé (1)

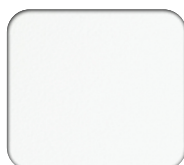

Craie



Magnolia \*



Rose (2)



Cadiz (2)



Hudson \*



Rouge Siena

## DES ENTOURAGES

BARRIÈRES BOIS (ET CHÂSSIS DES FAUTEUILS – voir section Mobilier)

### VERNIS



Hêtre Clair



Merisier Pourpre



Hêtre Foncé



Érable After Eight

### LAQUE

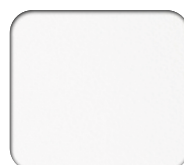

RAL 9016



RAL 1013



RAL 7030



RAL 8025



RAL 8004



RAL 7016

(1) Compatible avec panneaux CARMEN, MEDIDOM, STYLIVIA et NOVIDA épaisseur 30 mm

(2) Compatible avec panneaux KALIN épaisseur 30 mm

\* Coloris également disponibles sur des panneaux en Compact



# CARACTÉRISTIQUES TECHNIQUES DES PANNEAUX

PANNEAUX	COLORIS STANDARDS		COLORIS INCOMPATIBLES	LARGEUR DU SOMMIER (Dimension en cm)						DIMENSIONS (Dimension en mm)	MATÉRIAUX <sup>(3)</sup>			
	Intérieur décor	Chants / métal (main courante, bouchons polyéthylène, ...)		80	90	100	120	140	160		PANNEAUX	MAINS COURANTES		
MADELIA	● Chêne Lindberg	● RAL 7030 (chants)	N/A		●					19	Agglo	-		
ABÉLIA	● Chêne Lindberg	● RAL 7030 (chants ABS collés RAL, mains courantes et bouchons polyéthylène)	N/A		●	●	●	●	●	19	Agglo	Acier		
ABÉLIA pour demi-barrières aluminium					●	●	●				19	Agglo	Acier	
CARMEN	● Chêne Lindberg	● Chêne Lindberg (chants)	Orme Baron, Craie, Magnolia, Rose, Cadiz, Hudson, Rouge Siena		●	●	●	●	●	30	Agglo	Acier (pied)		
CARMEN réserv. bar.bois					●	●	●	●	●		30	Agglo	Acier (pied)	
CARMEN HÔTELIER				● RAL 7030 (main courante)		●						30	Agglo	Acier (pied)
STYLVIA pour demi-barrières aluminium					●	●	●					30	Agglo	Acier
VAL DE VIE	● Chêne Lindberg	● Chêne Lindberg (chants ABS)	N/A		●	●				30	Massif / Agglo	Massif		
VAL DE VIE réserv. bar.bois		● RAL 7030 (mains courantes, montant)			●	●					30	Massif / Agglo	Massif	
AUZENCE	● Dragonnier gris	● RAL 7030 (Chants, mains courantes)	N/A		●		●	●	●	44	MDF / Montants Massif	Acier		
MEDIDOM	● Dragonnier Clair	● Dragonnier Clair (chants)	Orme Baron, Craie, Magnolia, Rose, Cadiz, Hudson, Rouge Siena		●	●	●	●	●	30	Agglo	-		
MEDIDOM HÔTELIER					●						30	Agglo	-	
NOVIDA pour demi-barrières aluminium					●	●	●					30	Agglo	-
WINNEA FIXE (pied)	● Compact Crème	● RAL 1013 (mains courantes)	Tous sauf Compact Crème, Magnolia, Hudson		●	●	●			8	Acier / Compact	Acier		
WINNEA ESCAMOTABLE (tête)					●	●	●				8	Acier / Compact	Acier	
WINNEA DESIGN	● Gris	● RAL 7047			●					40	Polypropylène			
KALIN réserv. bar.bois	● Chêne Lindberg	● Chêne Lindberg (chants ABS)	Orme Baron, Craie, Magnolia, Rose, Cadiz, Hudson, Rouge Siena	●						30	MDF	Acier		

Pour les collectivités, nous recommandons le choix de panneaux d'une épaisseur ≤ à 30 mm.

PANNEAUX	COMPATIBILITÉ SAM & BARRIÈRES					DIMENSIONS Du dessus du sommier, jusqu'au haut du panneau (tête/pied)	DIMENSIONS HORS TOUT DU LIT EN CM (Hors accessoires) (Données à ajouter à la largeur et longueur du sommier)		CLASSEMENT FEU
	SAM	Barrière ¾ métal	Barrières bois	Demi-barrières alu	New'ee		LARGEUR	LONGUEUR (2)	
MADELIA	✓	✓	✗	✗	✓	35	10	6	M3
ABÉLIA	✓	✓	✗	✗	✓	36	10	7	M3
ABÉLIA pour demi-barrières aluminium	✗	✗	✗	✓	✓	39	18	8	M3
CARMEN	✓	✓	✗	✗	✓	41	17	9	M3
CARMEN réserv. bar.bois	✗	✗	✓	✗	✓	44	17	9	M3
CARMEN HÔTELIER	✗	✓	✗	✗	✓	41	24	9	M3
STYLIA pour demi-barrières aluminium	✗	✗	✗	✓	✓	48	18	9	M3
VAL DE VIE	✓	✓	✗	✗	✗	46/39	6	9	M3
VAL DE VIE réserv. bar.bois	✗	✗	✓	✗	✗	43,6	13	9	M3
AUZENCE	✓	✓	✗	✗	✗	40	6	11	M3
MEDIDOM	✓	✓	✗	✗	✓	37/14	6	8	M3
MEDIDOM HÔTELIER	✗	✓	✗	✗	✓	37/14	20	8	M3
NOVIDA pour demi-barrières aluminium	✗	✗	✗	✓	✓	48	15	9	M3
WINNEA FIXE (pied)	✓	✓	✗	✗	✗	48/44	15	13	M2
WINNEA ESCAMOTABLE (tête)	✓	✓	✗	✗	✗	45	15	13	M2
WINNEA DESIGN	✓	✓	✗	✗	✗	45	15	13	M3
KALIN réserv. bar.bois	✗	✗	✓	✗	✗	43	13	8	M3

Nos lits et leurs accessoires sont conçus et fabriqués dans le respect des exigences essentielles qui leurs sont applicables. Nous les avons soumis à des tests d'essai normalisés dans leurs configurations commerciales incluant des panneaux et des accessoires de notre fabrication, afin de vous assurer une sécurité et une performance maximales. Par conséquent, seule l'utilisation de panneaux et accessoires d'origine conditionne le maintien des clauses de garantie du bien au contrat et vous assure une utilisation sécurisée du lit médical et de ses accessoires.

Winncare décline toute responsabilité dans le cas d'une combinaison non spécifiée ci-dessus.

Garantie mécanique, électrique et télécommande 5 ans\*

Garantie panneaux et accessoires 2 ans\*

\*Dans des conditions normales d'utilisations et hors pièces d'usures - voir instructions d'utilisations

<sup>(1)</sup> panneaux existants avec et sans réservations barrières bois

<sup>(2)</sup> LONGUEUR DU SOMMIER : 200 cm pour lit 90/100/120/140/160 cm et 160 cm pour lit 80 cm

<sup>(3)</sup> Agglo = Aggloméré avec chants ABS / MDF = Médium / Massif = Massif vernis ou laqué

# PANNEAU SONORE

new'ee®



New'ee est un **système de sonorisation intégré** au panneau de tête du lit qui permet de **transmettre le son de la TV ou des appareils connectés** en Bluetooth par vibrations aux oreilles du patient ou du résident **avec une clarté parfaite**



# NEW'EE® UN CONFORT D'ÉCOUTE OPTIMAL

## LES + PRODUIT

### BÉNÉFICES POUR VOS RÉSIDENTS

- ▶ Diminution des nuisances sonores
- ▶ Qualité d'écoute optimale
- ▶ Confort d'utilisation (pas de pression sur les oreilles contrairement aux casques audio)
- ▶ Adaptable à toutes sources audio (TV, tablette...)

### ATOUTS POUR VOTRE ÉTABLISSEMENT

- ▶ Installation rapide
- ▶ Sans fil ni enceinte
- ▶ Système sonore discret et intégré
- ▶ Système autonome

Améliorez  
le cadre de vie  
des résidents  
et des soignants  
de votre établissement !

TESTÉ ET  
APPROUVÉ  
par  
les **SENIORS**  
AFNOR Certification

*Fini la TV qui hurle !*



Adaptable à toutes  
sources audio



Installation  
facile



Sans enceinte  
ni fil



Option bluetooth  
disponible



Invisible



Économique

## INTÉRÊT THÉRAPEUTIQUE : -20 décibels dans la chambre !

Restitué de façon homogène et immersive au travers de la tête de lit, le son peut être réduit d'au moins 20 décibels, tout en garantissant une excellente qualité d'écoute.

### PANNEAUX COMPATIBLES



CARMEN / MEDIDOM / STYLIVIA / NOVIDA / MADELIA /  
ABELIA / KALIN



## GESTION DES CHUTES

## LA GAMME S.A.M

**BREVETÉ**  
N°FR2985903  
N°FR2985904

La gamme SAM (Système d'Aide à la Mobilité) est une gamme d'accessoires de lit **favorisant la mobilité et l'autonomie des personnes** soignées, tout **en réduisant et facilitant les interventions des soignants ou des aidants.**

La gamme SAM a été imaginée en collaboration avec des experts (ergothérapeutes, designers), ainsi que des équipes hospitalières (CHU de Nîmes).

Elle est **la seule alternative à la contention co-conçue avec des ergonomes, brevetée** et supportée par une **étude clinique.**

### Étude clinique S.A.M vs POTENCE

*L'usage du SAM Ergonom améliore le schéma moteur du redressement « Allongé-Assis » des patients inclus.*

*SAM peut influencer la stratégie motrice lors d'un syndrome de régression psychomotrice en amenant le centre de masse dans une rotation antérieure dans 90% des cas pendant les 5 premières secondes (contre 50% en rétropulsion parmi les patients utilisant une potence de levage)*

*Source : Violet E, Richard D, Blot M, Nouvel F. A randomised clinical trial comparing a new bed rails and lifting pole in lying-sit transfer in elderly patients. Annals of Physical and Rehabilitation Medicine. Sept. 2016 ; Vol 59 - N° SP. e27. Doi : 10.1016*

*Brevet n° EP2617403 - 2013-07-24*

Un même concept, trois déclinaisons pour mieux s'adapter à vos besoins et votre environnement

FABRICATION FRANÇAISE



S.A.M

ERGONOM

L'originale



S.A.M

ERGONOM LIGHT

Sans poignée de roulement



S.A.M

ACTIV

La SAM fixe



### Un système unique et inclusif

Pensé pour s'adapter aux patients souffrant de :

- ▶ Difficultés articulaires (Arthrose, épaule gelée, coiffe, faiblesse musculaire, Parkinson...)
- ▶ Troubles de la vue (DMLA, presbytie, cataracte)
- ▶ Peur du vide

DÉSIGNATION	RÉFÉRENCE	DIMENSIONS (MM) Longueur x Hauteur
<b>SAM ACTIV*</b>	A616-00 (D)/ A617-00 (G)	313 x 483
<b>SAM ERGONOM*</b>	A649-00 (D)/ A650-00 (G)	705 x 464 / 396
<b>SAM ERGONOM LIGHT*</b> (Sans poignée de roulement)	A651-00 (D)/ A652-00 (G)	705 x 464 / 396

<sup>(1)</sup>TMS Troubles Musculo-Squelettiques

\* Conforme à la norme CEI 60601-2-52 / Coloris ral 7030

Classement feu: M3

## 2 FONCTIONS CIBLÉES



### Redressement

Allongé-assis et assis debout



### Roulement latéral

## LES + PRODUIT



### POUR LES PATIENTS

- ▶ Maintien de l'autonomie des personnes
- ▶ Développement de l'estime de soi et de la confiance des patients
- ▶ Stimulation via une participation aux actes de la vie quotidienne
- ▶ Entretien et amélioration de la mobilité (ergomotricité)
- ▶ Renforcement musculaire et de l'équilibre
- ▶ Sécurisation des transferts et orientation pour prévenir les chutes



### POUR LES SOIGNANTS

- ▶ Ergonomie et prévention des TMS<sup>(1)</sup>, notamment les contraintes dorso-lombaires lors des soins au lit
- ▶ Diminution de la charge de travail
- ▶ Sécurisation de la mobilité autour du lit et réduction du risque de chute



# LES BARRIÈRES DE PROTECTION

PARCE QUE CHAQUE PATIENT MÉRITE UNE ATTENTION PARTICULIÈRE, NOUS VOUS PROPOSONS 3 ACCESSOIRES DIFFÉRENTS :

## BARRIÈRES 3/4 MÉTAL - 3 BARREAUX



Ces barrières escamotables sont compatibles avec tous nos lits\*. Équipées de systèmes de fixation empêchant les mauvaises installations, elles sont conformes aux exigences de la norme 60 601-2-52 en matière d'espacement.

Elles sont compatibles avec notre habillage hôtelier et disponibles dans 4 coloris suivant le coloris du châssis du lit.



Système de fixation par indexation



\* Sauf Kalin

▶ Les barrières de lit doivent être fournies si la prescription le précise

## BARRIÈRES PLEINES LONGUEUR EN BOIS



Ce sont des barrières coulissantes fixées dans les panneaux de tête et de pied de lit. Elles peuvent être positionnées sur toute notre gamme lit (largeur 90/100/120/140/160 cm). Elles sont également compatibles avec nos rallonges de sommier grâce à des extensions spécifiques (voir ci-contre)

Ces barrières sont compatibles avec 2 panneaux de notre gamme :

▶ Carmen ▶ Val de vie

Elles sont conformes aux exigences de la norme EN 60601-2-52 en matière d'espacement.

Disponibles en 3 finitions :

- ▶ Enrobage polymère coloris Chêne Lindberg.
- ▶ Peinture vernie suivant les coloris du nuancier
- ▶ Peinture laquée suivant les coloris du nuancier

## Compatibilité

- ▶ Toutes nos barrières sont incompatibles avec l'habillage long pan universel
- ▶ Les barrières sont obligatoires pour les habillages hôteliers avec longs pans larges (option disponible avec panneaux Carmen et Medidom)



## 1/2 BARRIÈRES ALUMINIUM/ BOIS



Ce sont des barrières coulissantes, composées de 2 segments de dimensions identiques. Elles sont munies d'un système de verrouillage/déverrouillage breveté garantissant une sécurité pour les patients.

La partie métallique est en aluminium, la partie supérieure (main courante) est en bois Massif.

Ces barrières sont compatibles avec :

- ▶ Tous nos lits \* ▶ Les panneaux : Abélia / Stylvia / Novida

Elles sont conformes aux exigences de la norme EN 60601-2-52 en matière d'espacement.

**BREVETÉ**  
N°FR3067927

Déverrouillage sécurisé de la 1/2 barrière par mécanisme de double action :

Il faut simultanément appuyer sur les 2 boutons et lever la barrière pour pouvoir l'abaisser ensuite.

- ▶ 3 hauteurs = 3 utilisations
- ▶ position haute = contention
- ▶ position intermédiaire = perception sécurisante pour le patient
- ▶ position basse = sortie et entrée dans le lit

Elles sont disponibles en 2 finitions pour la main courante :

- ▶ Peinture vernie suivant les coloris du nuancier
- ▶ Peinture laquée suivant les coloris du nuancier

\* Sauf Kalin, DUO, Médicalys

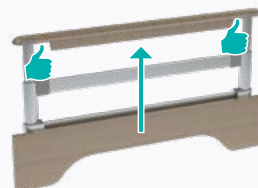

	ALDRYS	X'PRESS (LOW)	X'PRIM	MEDICALYS	GAMME AERYS	XXL DIVISYS	XXL X'PRESS	DUO DIVISYS	KALIN	DIMENSIONS	FINITION / COMPOSITION
Barrière pliante A637-00/A638-00	✓	✓	✓	✓	✓	✓	✓	✓	✗	Longueur en position dépliée : 1,47 m Hauteur en position dépliée : 37,5 cm par rapport au sommier	Métal peint
Barrière bois A671-00 (décor Chêne Lindberg) Autres finitions : A580-00 (Vernis) A581-00 (Laqué)	✓	✓	✓	✓	✓	✓	✓	✗	Modèle spécifique	Longueur totale du lit Hauteur : 37,5 cm par rapport au sommier Disponible avec une rallonge (extension pour utilisation avec rallonge de sommier – 4 pièces) : A685-00 (Chêne Lindberg) A687-00 (Laqué)	Enrobage polymère chêne Lindberg ou laque
Demi-barrière Aluminium A688-00/A689-00	✓	✓	✓	✗	✓	✓	✓	✗	✗	3 hauteurs d'utilisation	Aluminium/ Bois massif laqué ou verni

➤ Des alternatives à la contention : pensez au tapis de chute !

## TAPIS SÉCURFORM PROTECTION, STABILITÉ, PRATICITÉ

Pour limiter l'usage de la contention tout en assurant la sécurité des patients et résidents à risque de chute.



Le tapis d'amortissement SÉCURFORM est préconisé pour protéger les personnes en cas de chute. Spécialement étudiée, la mousse apporte une **excellente protection** aux patients. Elle permet une **bonne stabilité** lors de la marche et un **accès direct et facile** aux soignants. Le tapis d'amortissement SÉCURFORM est **déhoussable, pliable et se range facilement**.

Caractéristiques du tapis d'amortissement :

- ▶ Mousse viscoélastique à mémoire de forme 80 kg/m<sup>3</sup>



# ACCESSOIRES DE LIT



« Accessoire de dispositif médical », tout article qui, sans être lui-même un dispositif médical, est destiné par son fabricant à être utilisé avec un ou plusieurs dispositifs médicaux donnés pour permettre une utilisation de ce ou ces derniers conforme à sa ou leur destination ou pour contribuer spécifiquement et directement à la fonction médicale du ou des dispositifs médicaux selon sa ou leur destination. » selon le Règlement (UE) 2017/745 relatif aux dispositifs médicaux (art. 2).

11



12

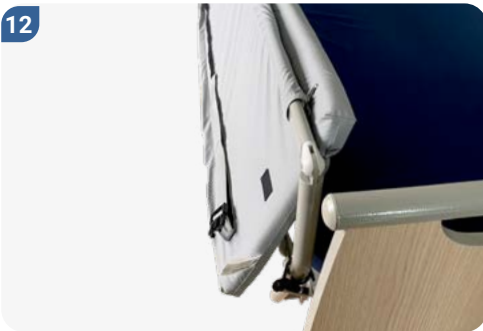

13



DÉSIGNATION		ALDRYS	X'PRESS (LOW)	X'PRIM	MEDICALYS	GAMME AERYS	XXL DIVISYS	XXL X'PRESS	DUO DIVISYS	KALIN	DIMENSIONS	FINITION / COMPOSITION
1	Barrière pied de lit A682-00 Droite A683-00 Gauche	✓	✓	✓	✓	✓	✓	✓	✗	✗	Longueur : 80 cm Hauteur : 38,5 cm par rapport au sommier Compatible avec rallonges de sommier	Métal peint
2	Lampes de lecture 61300158 / 61300159	✓	✓	✓	✓	✓	✓	✓	✓	✓	Fixation sur support tige porte sérum	Métal peint
3	Tige porte sérum 2 crochets A1700 / A170001	✓	✓	✓	✓	✓	✓	✓	✓	✓	2 crochets : Hauteur fixe 120 cm 4 crochets : hauteur réglable 115-120 cm	Inox Crochets plastique
4	Tige porte sérum télescopique 2 et 4 crochets A8400 / A840001	✓	✓	✓	✓	✓	✓	✓	✓	✓	Hauteur réglable: 72 à 141 cm	Crochets plastique
5	Support flexible de télécommande A230-00	✓	✓	✓	✓	✓	✓	✓	✓	✗	✗	Aimant / Métal peint
6	Butée murale	A675-00	✗	A551-00	A633	670-00 (AÉRYS 90/100) A670-00B (AÉRYS 90/100 avec roues masquées) A663-00 (AÉRYS XXL)	A551-00	✗	✗	De série	✗	Métal peint
	Butée murale réglable A684-00	✗	✗	✓	✗	✗	✓	✗	✗	✓	✗	Métal peint
7	Rallonge de sommier	✓	✓	✓	✓	✓	✓	✓	✓	✗	Profondeur : 20 cm	Métal peint
8	Rallonge de sommier AERYS Intégrée et escamotable	✗	✗	✗	✗	Lit largeur 90 uniquement	✗	✗	✗	✗	Profondeur : 20 cm Largeur : 90 cm	Métal peint
9	Poignée d'appui Compatible avec barrière et longs pans A575-00	✓	✓	✓	✓	✓	✓	✓	✓	✗	Hauteur : 35 cm Longueur : 29 cm	Métal peint
10	Potence d'angle	✓	✓	✓	✓	✓	✓	✓	✓	Modèle spécifique	✗	Métal peint

DÉSIGNATION	INFORMATIONS ET RÉFÉRENCES	DIMENSIONS	FINITION / COMPOSITION
11 Tapis d'amortissement Securform 07.2900	Conseils d'entretien de la mousse : Humidifier et frotter légèrement Conseils d'entretien de la housse au quotidien : avec une éponge et de l'eau savonneuse, rinçage à l'eau claire.	Déplié : 88 x 195 x 3 (l x L x H – en cm) Plié : 88 x 65 x 9 (l x L x H – en cm)	Mousse viscoélastique, polyuréthane, polyester
12 Protections barrières de lit Évolution (unité/paire)	Barrières ¼ métal : 140cm: 07.2440U / 07.2440P 190cm: 07.2490U / 07.2490P	140/190cm x 30cm	Mousse HR, polyester, polyuréthane
13 Protections barrières de lit universelles (unité/paire)	90cm: 07.2260U / 07.2260P (compatible avec demi-barrières) 140cm: 07.2340U / 07.2340P (compatibles barrières 3/4 métal) 190cm: 07.2390U / 07.2390P (compatibles barrières bois pleine longueur)	90/140/190cm x 32cm	

# CADRE RÉGLEMENTAIRE DES LITS MÉDICAUX

En Europe, la mise sur le marché d'un dispositif médical (DM) s'effectue dans un cadre réglementaire. Celui-ci impose au fabricant de démontrer la conformité de son dispositif médical qui se traduit par l'apposition d'un marquage CE sur le produit, préalablement à leur commercialisation.

La directive européenne 93/42/CEE est abrogée depuis le 26 mai 2021 et est remplacée par le Règlement (UE) 2017/745 pour ce qui concerne nos DM. L'objectif de cette révision a été de renforcer la sécurité sanitaire et d'harmoniser l'application des règles au sein de l'Union européenne.

Nos dispositifs médicaux relèvent de la Classe I selon les règles 1/13 de l'annexe VIII du Règlement.

**Winnicare France** démontre la conformité de chacun de ses DM aux exigences générales en matière de sécurité et de performance, avant d'établir la déclaration de conformité UE, sous sa seule responsabilité de fabricant.

La démonstration de la conformité inclut au minimum l'identification précise du document contrôlé apportant la preuve de la conformité à chaque norme harmonisée applicable, valant présomption de conformité.

Parmi les normes harmonisées auxquelles se rapportent la phase de conception de nos lits médicaux et accessoires, la norme EN 60601-2-52 (/A1) fixe les exigences particulières pour la sécurité de base et les performances essentielles de ces produits, et en contraint les caractéristiques et spécifications techniques en fonction des environnements d'application dans lesquels le lit médical sera utilisé.

Ainsi, chacun de nos dispositifs médicaux est conçu de façon que son utilisation ne compromette ni l'état clinique des patients, ni la sécurité et la santé des patients/résidents et des utilisateurs.



		Obligations normatives Communes*	Obligations normatives Spécifiques*
<b>APPLICATION 1</b>	<b>Soins intensifs dispensés dans un hôpital</b> où une surveillance médicale continue et un contrôle constant sont exigés, et où la mise à disposition de systèmes, d'équipements d'assistance vitale utilisés dans les procédures de nature médicale est essentielle pour maintenir ou améliorer les fonctions vitales du PATIENT		Charge de fonctionnement en sécurité (CFS) 200 kg  Panneaux escamotables en cas d'urgence en -15 sec.  Franchissement seuil de plus 20 mm
<b>APPLICATION 2</b>	<b>Soins de courte durée</b> dispensés dans un hôpital ou autre infrastructure médicale, où une surveillance et un contrôle médicaux sont exigés, et où les APPAREILS ÉLECTRO-MÉDICAUX utilisés dans les procédures de nature médicale sont souvent fournis pour aider à maintenir ou à améliorer l'état du PATIENT	Positionnement et résistance des barrières.  Obligation de maintenance.	
<b>APPLICATION 3</b>	<b>Soins de longue durée</b> dispensés dans une infrastructure médicale, où une surveillance médicale est exigée et où un contrôle est fourni si nécessaire, et où les APPAREILS EM utilisés dans les procédures de nature médicale peuvent être fournis pour aider à maintenir ou à améliorer l'état du PATIENT	Abaissement Relève-buste en -30 secondes en cas d'urgence.  Conformité électrique : Protection IPX4 au minimum	Charge de fonctionnement en sécurité (CFS) 170 kg
<b>APPLICATION 4</b>	<b>Soins dispensés à domicile</b> et pour lesquels les APPAREILS EM sont utilisés pour atténuer ou compenser les effets d'une blessure, d'une incapacité ou d'une maladie	Rétention de matelas	Charge de fonctionnement en sécurité (CFS) 170 kg  Isolation électrique Classe II
<b>APPLICATION 5</b>	<b>Soins externes (ambulatoires)</b> , dispensés dans un hôpital ou autre infrastructure médicale, sous surveillance médicale, et où les APPAREILS EM sont fournis pour les besoins des personnes malades, blessées ou handicapées, pour le traitement, le diagnostic ou la surveillance		Charge de fonctionnement en sécurité (CFS) 170 kg

\* Non exhaustives



# NOTRE GAMME MOBILIER

Nos ambiances de chambre et notre mobilier ont été pensés pour créer un univers harmonieux, confortable et fonctionnel autour de nos lits médicalisés



# Ambiances de chambre

---

## MEDIDOM



## CARMEN



## AUZENCE



# Fauteuil

---

## MEDI REPOS



# Tables à manger

---

## CONFORLENCE



## EVILENCE







# PERSONNALISATION DU MOBILIER EN 4 ÉTAPES

POUR OBTENIR VOTRE GAMME CARMEN, MEDIDOM OU DAGONE

## 1 IÈRE ÉTAPE

VOTRE CAISSON

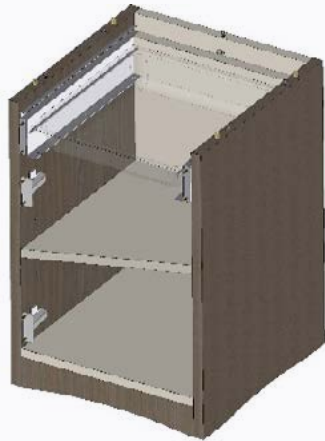

- ▶ Le caisson extérieur est unique
- ▶ Les parties intérieures non visibles sont en coloris unique Crème RAL 1013
- ▶ La poignée standard est métallique : Coloris unique gris alu, avec entraxe 160 mm



RAL 1013

## 2 IÈME ÉTAPE

VOS PLATEAUX



### GAMME CARMEN

- ▶ Épaisseur 19 mm
- ▶ Débordant du chevet
- ▶ Chants plaqués



### GAMME MEDIDOM

- ▶ Épaisseur 30 mm
- ▶ Affleure du chevet
- ▶ Chants plaqués



### OPTION

- ▶ Galerie 3 côtés
- ▶ Uniquement sur le chevet

## 3 IÈME ÉTAPE

### VOS FAÇADES



#### POUR LA GAMME CARMEN ET MEDIDOM

- ▶ Chants ABS 2 mm
- ▶ Agglo 19 mm

## 4 IÈME ÉTAPE

### VOS POIGNÉES



#### POIGNÉE STANDARD MÉTAL

- ▶ Coloris unique gris alu
- ▶ Avec entraxe 160 mm



#### LONGUE POIGNÉE MÉTAL

- ▶ Coloris unique gris alu
- ▶ Avec entraxe 192 mm



#### POIGNÉE EN BOIS MASSIF

- ▶ Avec entraxe 128 mm
- ▶ A teinter ou à laquer
- ▶ Coloris à définir dans notre nuancier



#### POIGNÉE EN BOIS BOUTON

- ▶ Diamètre 40 mm
- ▶ A teinter ou à laquer
- ▶ Coloris à définir dans notre nuancier

## EXEMPLE DE COMPOSITION



#### MODÈLE MEDIDOM

- ▶ Épaisseur 30 mm
- ▶ Avec option galerie 3 côtés



**AMBIANCE**  
MEDIDOM



# MOBILIER MEDIDOM



## CHEVET

**DIMENSIONS** L372 x P460 x H691 mm  
L465 x P573 x H824 mm  
avec réfrigérateur 30L

- ▶ 2 roulettes de mobilité à l'arrière
- ▶ 1 tiroir avec bac amovible
- ▶ 1 étagère avec évidement pour bouteille
- ▶ Porte charnière à gauche en standard, à droite en option



## CHEVET 2 NICHES

**DIMENSIONS** L394 x P451 x H605 mm

- ▶ Sans porte, sans tiroir
- ▶ 1 tiroir en option



## COMMODO

**DIMENSIONS** L802 x P561 x H768 mm

- ▶ 3 tiroirs sur coulisse métal avec butée anti-chute



## ARMOIRE 1 PORTE

**DIMENSIONS** L602 x P561 x H1803 mm

- ▶ Charnière à gauche
- ▶ 1 étagère
- ▶ 1 penderie



## ARMOIRE 2 PORTES

**DIMENSIONS** L1052 x P561 x H1803 mm

- ▶ 1 étagère en haut sur toute la largeur
- ▶ 3 demi-étagères
- ▶ 1 penderie à droite



## TABLE COMMODO

**DIMENSIONS** L1373 x P561 x H768 mm

- ▶ Pied unique pour un accès ouvert, accès pour bridge largeur 600 mm et hauteur 720 mm
- ▶ 3 tiroirs à droite



## TABLE

**DIMENSIONS** L802 x P561 x H768 mm



## TABLE BUREAU

**DIMENSIONS** L1002 x P561 x H768 mm

- ▶ 1 tiroir à droite
- ▶ Accès pour le bridge à gauche

AMBIANCE MEDIDOM	COLORIS PRINCIPAL MOBILIER		COLORIS DES ENTOURAGES, CHANTS ET MAIN COURANTE	MATÉRIAU
	Coloris Standard	Autres coloris hors standard		
PANNEAUX ASSORTIS AU MOBILIER	Intérieur décor Dragonnier clair, Chants assortis	Décor mélaminé au choix dans notre nuancier, épaisseur 30 mm	Chants assortis	Panneaux aggloméré 30 mm mélaminé
MOBILIER				Caisson en aggloméré 19 mm mélaminé / Chants ABS 1 mm. Plateaux en aggloméré 30 mm mélaminé / Chants ABS 1 mm

Garantie 2 ans\* dans des conditions normales d'utilisation et hors pièces d'usures - voir instructions d'utilisations



**AMBIANCE**  
CARMEN



# MOBILIER CARMEN



## CHEVET

**DIMENSIONS** L445 x P447 x H681 mm  
L538 x P560 x H814 mm  
avec réfrigérateur 30L

- ▶ 2 roulettes de mobilité à l'arrière
- ▶ 1 tiroir avec bac amovible
- ▶ 1 étagère avec évidement pour bouteille
- ▶ Porte charnière à gauche en standard, à droite en option



## ARMOIRE 1 PORTE

**DIMENSIONS** L675 x P548 x H1793 mm

- ▶ Charnière à gauche
- ▶ 1 étagère
- ▶ 1 penderie



## ARMOIRE 2 PORTES

**DIMENSIONS** L1125 x P548 x H1793 mm

- ▶ 1 étagère en haut sur toute la largeur
- ▶ 3 demi-étagères
- ▶ 1 penderie à droite



## COMMODE

**DIMENSIONS** L875 x P548 x H758 mm

- ▶ 3 tiroirs sur coulisse métal avec butée anti-chute



## TABLE COMMODE

**DIMENSIONS** L1416 x P548 x H758 mm

- ▶ Pied unique pour un accès ouvert, accès pour Bridge largeur 600 mm et hauteur 720 mm
- ▶ 3 tiroirs à droite



## TABLE

**DIMENSIONS** L875 x P548 x H758 mm



## TABLE BUREAU

**DIMENSIONS** L1075 x P548 x H758 mm

- ▶ 1 tiroir à droite
- ▶ Accès pour le bridge à gauche



## CHAISE

**DIMENSIONS** L490 x P525 x H870 mm

- ASSISE** L490 x P420 x H450 mm
- Poids maximum patient** 100 kg
- ▶ Revêtement PVC au choix



## BRIDGE

**DIMENSIONS** L540 x P560 x H870 mm

- ASSISE** L540 x P450 x H450 mm
- Poids maximum patient** 100 kg
- ▶ Revêtement PVC au choix
- ▶ Hauteur accoudoirs : 64 cm

AMBIANCE CARMEN		COLORIS PRINCIPAL MOBILIER		COLORIS DES ENTOURAGES, CHANTS ET MAIN COURANTE	MATÉRIAU
		Coloris Standard	Autres coloris hors standard		
PANNEAUX ASSORTIS AU MOBILIER	ABÉLIA	Intérieur décor Chêne Lindberg, chant abs collés ral 7030, main courante ral 7030, Bouchons polyéthylène ral 7030	Décor mélaminé au choix dans notre nuancier, épaisseur 19 mm	Main courante acier peinte : ral 1001 et Bouchons polyéthylène ral 1001 Chants ABS collés ral 1001	Main courante acier peinte Panneaux en aggloméré 19 mm Mélaminé / Chants ABS
	CARMEN	Intérieur décor Chêne Lindberg, chants assortis et panneau pied : Main courante métal peint lisse et bouchons polyéthylène ral 7030	Décor mélaminé au choix dans notre nuancier, épaisseur 30 mm	Panneau Pied : Main courante acier peinte : ral 1001 et Bouchons polyéthylène ral 1001 Chants ABS collés ral 1001	Main courante acier peinte Panneaux aggloméré 30 mm mélaminé / Chants ABS
	CARMEN réserv. bar.bois				
MOBILIER		Intérieur décor Chêne Lindberg, entourage ral 7030	Décor mélaminé au choix dans notre nuancier, épaisseur 19 mm	Chants coloris standard ral 1001	Caisson en aggloméré 19 mm mélaminé / Chants ABS 1 mm. Plateaux en aggloméré 19 mm mélaminé / Chants ABS 1 mm

Garantie 2 ans\* dans des conditions normales d'utilisations et hors pièces d'usures - voir instructions d'utilisations



**AMBIANCE**  
AUZENCE



# MOBILIER AUZENCE

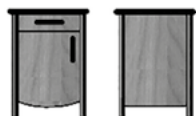

## CHEVET

**DIMENSIONS** L441 x P475 x H751 mm  
L535 x P576 x H884 mm  
avec réfrigérateur 30L

- ▶ 4 pieds fixes
- ▶ 1 tiroir
- ▶ 1 étagère avec évidement pour bouteille
- ▶ 1 porte charnières à gauche



## COMMODE

**DIMENSIONS** L872 x P586 x H775 mm

- ▶ 3 tiroirs

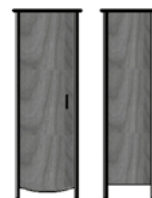

## ARMOIRE 1 PORTE

**DIMENSIONS** L672 x P596 x H1815 mm

- ▶ Charnière à gauche
- ▶ 1 étagère
- ▶ 1 penderie

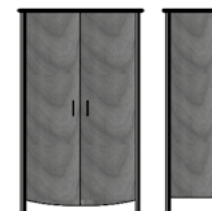

## ARMOIRE 2 PORTES

**DIMENSIONS** L1122 x P596 x H1815 mm

- ▶ 1 étagère en haut sur toute la largeur
- ▶ 3 demi-étagères
- ▶ 1 penderie à droite



## TABLE DE CHAMBRE

**DIMENSIONS** L872 x P586 x H775 mm



## TABLE COMMODE

**DIMENSIONS** L1470 x P586 x H775 mm

- ▶ 3 tiroirs à droite



## TABLE BUREAU

**DIMENSIONS** L872 x P586 x H775 mm

- ▶ 1 tiroir à droite
- ▶ Accès pour le bridge à gauche

AMBIANCE AUZENCE	COLORIS PRINCIPAL MOBILIER		COLORIS DES ENTOURAGES, CHANTS ET MAIN COURANTE	MATÉRIAU
	Coloris Standard	Autres coloris hors standard		
PANNEAUX ASSORTIS AU MOBILIER	Intérieur décor Dragonnier Gris, chants, mains courantes métal peint et montants ral 7030	Décor mélaminé au choix dans notre nuancier	Mains courantes : métal peint : ral 7030 Entourage Laque : ral 7030	Montants (crosses) en bois massif et décor intérieur en MDF mélaminé Main courante acier peinte
MOBILIER				Montants en tube acier peint et décor intérieur en MDF mélaminé (plateaux et portes caisson en aggloméré 19 mm mélaminé), chants vernis ou laqués au choix

Garantie 1 an\* dans des conditions normales d'utilisations et hors pièces d'usures - voir instructions d'utilisations





## MEDI REPOS

Les fauteuils **MEDI REPOS**® facilitent le transfert du lit au fauteuil et veillent au repos confortable des patients.

Inclinaison  
jusqu'à  
40°

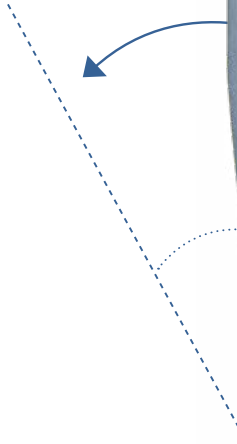

 ≤ 135kg



## LES + PRODUIT

### PRATIQUE

- ▶ Dossier inclinable 40° par vérin à gaz.
- ▶ Manettes bilatérales d'inclinaison du dossier.
- ▶ Petites roulettes de mobilité sur les 2 pieds arrière.

### ESTHÉTIQUE

- ▶ Les boiseries, Hêtre massif, sont teintées ou laquées afin de protéger le bois et d'en faciliter l'entretien.
- ▶ Choix des teintes selon notre nuancier (cf. Fiche nuanciers).
- ▶ Revêtement PVC selon notre nuancier (cf. Fiche nuanciers).



Poignées bilatérales d'inclinaison du dossier



Roulettes de déplacement



	ASSISE				DOSSIER	ACCOUDOIRS	HORS TOUT		
	Largeur (entre accoudoirs)	Profondeur	Hauteur sol/siège	Épaisseur coussin	Hauteur	Hauteur	Largeur	Hauteur	Profondeur
MEDI REPOS	52 cm	48 cm	46 cm	10 cm	73 cm	66/59 cm	69 cm	117 cm	74 cm
POUF	43 cm	47 cm	45 cm	10 cm	-	-	48 cm	45 cm	51 cm



# CONFORLENCE

Charge  ≤ 15kg



Plateau en MDF et chants laqués  
Coulissement par roulements à billes  
Parties métalliques coloris Ral 7030

## LES + PRODUIT

### PRATIQUE

- ▶ Hauteur du piètement 11 cm permettant un passage aisé sous les lits.
- ▶ 4 roulettes Ø 50 mm double galet , dont 2 avec frein.

### SÉCURITÉ

- ▶ Large piètement de 71, 5 cm pour une meilleure stabilité.

### 2 VERSIONS

- ▶ Plateau unique non inclinable ou 2 plateaux indépendants.
- ▶ Hauteur variable assistée par vérin à gaz.
- ▶ Plateaux en MDF 19 mm.
- ▶ Arrondis avec galerie sur 3 côtés pour prévenir la chute d'objet.
- ▶ Plateau inclinable par crémaillère sur 5 positions pour le modèle 2 plateaux, réglette de lecture.





# EVILENCE

Charge  ≤ 15kg



Plateau en aggloméré et chants ABS  
Principe de colonne avec système à ressort  
Parties métalliques coloris Ral 7030

## LES + PRODUIT

### CONCEPTION

- ▶ Plateau en mélaminé, épaisseur 19 mm
- ▶ Angles arrondis
- ▶ Galerie 3 côtés
- ▶ Réglette de lecture
- ▶ Coloris du plateau : Chêne Lindberg en standard

### 2 VERSIONS

- ▶ Plateau unique fixe ou 2 plateaux indépendants dont un inclinable.
- ▶ Option : Deux roues à frein.

	1 PLATEAU	2 PLATEAUX		AMPLITUDE LEVAGE	HAUTEUR PIÈTEMENT	CHARGE MAXIMUM	ROUES	POIDS
	Plateau unique fixe	Petit plateau fixe	Grand plateau Inclinaison < 40°					
EVILENCE	89,5 x 43,7 cm	-	-	76 à 115 cm	10 cm	15 kg	Ø 50 mm sans frein	13 kg
	-	27.6 x 43.3 cm	62.5 x 45 cm					
CONFORLENCE	91.7 x 4.3 cm	-	-	75.5 à 116	11 cm			16 kg
	-	31,5 x 43.6 cm	63 x 45.2 cm					

## PVC



Dream Cosy Perle M2



Dream Cosy Or M2



Dream Cosy Havane M2



Dream Cosy Byzantine M2



Flanel Jade M1



Flanel Chanvre M1



Flanel Réglisse M1



Esprit Margaux M2



Ginkgo Tomette M1



Ginkgo Chocolat M1



Ginkgo Dune M1



Ginkgo Taupe M1



Ginkgo Menthe M1



Ginkgo Aigue Marine M1

Voir coloris Décors, chants (mélangé) et entourages (vernis, laque) à la section Lits médicalisés



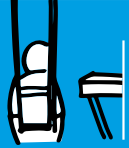

## SYSTÈMES DE TRANSFERT

### IL EXISTE 2 PRINCIPES DE TRANSFERT

- ▶ **Passif**, où le patient ne participe pas du tout au transfert. Il est transporté sans aucun appui au sol.
- ▶ **Participatif**, où le patient contribue au transfert. Ses pieds sont en appui sur le sol pour qu'il passe de la position assise à la position debout.

### ET DONC 2 DISPOSITIFS DIFFÉRENTS

- ▶ Les lève-patients qui sont des appareils de transfert passif.
- ▶ Les verticalisateurs qui sont des appareils de transfert participatif.





# ELEV UP

Pour les transferts de la position assise vers la position debout.

≤ 150 kg



## LES + PRODUIT

- Idéal pour les petits espaces, largeur hors tout : 62,5 cm.
- Repose-pieds antidérapant et très facile à nettoyer.
- Appui tibial réglable en hauteur.
- Facilement démontable et transportable.
- Poignées de préhension ergonomiques.



Bouton arrêt d'urgence



Appui tibias ajustable en hauteur



Poignées ergonomiques.



## SANGLE POUR L'ELEV UP

Sangle Polypropylène



Mécanique, électrique et télécommande



Batteries et sangles

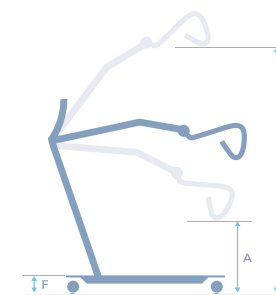
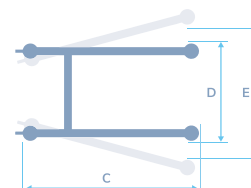

A	B	C	D	E	F	AUTONOMIE	MOTORISATION	POIDS
90 cm	174 cm	110 cm	62,5 cm	83 cm	10 cm	40/60 cycles avec une charge de 80 kg	LINAK IP 45 et IP 65	40 kg





# WINN' MOTION 175

≤ 175 kg



Conforme à la norme en ISO 10535 : 2021 applicable aux lève-personnes pour transférer des personnes handicapées.

## LES + PRODUIT

### PRATICITÉ

- ▶ Léger et compact adapté au domicile sécurité
- ▶ Ergonomie
- ▶ Écartement des pieds
- ▶ Alarme d'indication sonore de déchargement des batteries

### SÉCURITÉ

- ▶ Débrayage manuel du vérin en cas d'urgence
- ▶ Bouton d'arrêt d'urgence
- ▶ Vérin avec système anti-écrasement



Bouton arrêt d'urgence

Sangle Fletty avec têteière

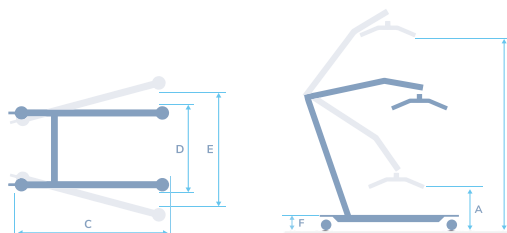

Mécanique, électrique et télécommande



Batteries et sangles



	A	B	C	D	E	F	ROUES AV	ROUES AR	AUTONOMIE	MOTORISATION	POIDS
175	59 cm	185 cm	110 cm	65 cm	84 cm	12 cm	7,5 cm	10 cm	40/60 cycles avec une charge de 80 kg	LINAK IP 54	36 kg
150	39 cm	157 cm	95 cm	55 cm	76 cm	11 cm	7,5 cm	7,5 cm	40/60 cycles avec une charge de 80 kg	LINAK IP 54	28,8 kg

## EXISTE AUSSI EN FORMAT COMPACT



WINN'  
MOTION 150

≤ 150 kg

- ▶ Démontable en 2 parties : facile à stocker et à transporter, poignée de déplacement ergonomique
- ▶ Boîtier de contrôle compact

# LES SANGLES COMPATIBLES AVEC WINN'MOTION 175 & 150

## SANGLE DE BAIN

Le PVC pour le bain



## FLETTY AVEC TÊTIÈRE

Le fletty pour les transferts les plus courants,



## 3D CONFORT

Répondre aux contraintes de mise place de personnes présentant des pathologies spécifiques.



## LES + PRODUIT

### CONFORT

- ▶ Les zones positionnées sous les cuisses du patient sont rembourrées afin de permettre une meilleure mise en place de la sangle. Elles garantissent ainsi un meilleur maintien.

### ERGONOMIE

- ▶ La symbolisation de la colonne vertébrale par un liseré jaune facilite le positionnement de la sangle notamment en position allongée.
- ▶ Les poignées de couleurs aident au guidage du patient lors des opérations de transfert.

### TRAÇABILITÉ

- ▶ Identification par numéro de lot et année de fabrication.

## PRÉCONISATIONS D'UTILISATION

TYPE DE TRANSFERT	SANGLES					
	SANGLE BAIN	SANGLE BAIN TÊTIÈRE	SANGLE FLETTY	SANGLE FLETTY TÊTIÈRE	SANGLE CONFORT 3D	SANGLE CONFORT 3D TÊTIÈRE
Assis ← → Assis	•	•	•	•	•	•
Assis ← → Allongé	•	•*	•	•*	•	•*
Douche et Bain	•	•	-	-	-	-
Vers et depuis les toilettes	•	•	-	-	-	-
Depuis le sol		•		•		•
ÉTAT FONCTIONNEL DU PATIENT	SANGLES					
	SANGLE BAIN	SANGLE BAIN TÊTIÈRE	SANGLE FLETTY	SANGLE FLETTY TÊTIÈRE	SANGLE CONFORT 3D	SANGLE CONFORT 3D TÊTIÈRE
Instabilité de la tête		•		•		•
Rétraction du corps	-	-	-	-	•	•
Amputation des membres inférieurs	POUR AMPUTATION AU NIVEAU DU GENOU : FAIRE PASSER CHAQUE SANGLE SOUS LES 2 CUISSES.					
TAILLE M	102 104 004	102 104 016	102 107 012	102 107 016	102 105 012	102 105 016
TAILLE L	102 104 013	102 104 017	102 107 013	102 107 017	102 105 013	102 105 017
MATIÈRE	POLYESTER PVC		POLYPROPYLÈNE		POLYESTER 3D	
QUALITÉ	TEXTILE IMPERMÉABLE		TEXTILE NON-ADHÉRENT		TEXTILE RESPIRANT	
LAVAGE ET ENTRETIEN						
PARTICULARITÉS			REMBOURRAGE SOUS LES CUISSES		REMBOURRAGE SOUS LES CUISSES	
POUR LES SANGLES AVEC TÊTIÈRE : RENFORT DE LA PARTIE SUR LAQUELLE REPOSE LA TÊTE						

\*Recommandée



**3 RÉGLAGES**  
pour des patients  
de 1,50 m à 1,90 m



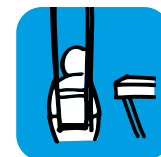

# SOLAR 185

 ≤ 185 kg



Mécanique, électrique  
et télécommande



Batteries  
et sangles

## LES + PRODUIT

### ESTHÉTISME

Largement inspiré du design scandinave, souligné par une structure métallique avec des tubulures rondes, le Solar a un design unique et élégant.

### ERGONOMIE

Les larges poignées, ainsi que l'écartement électrique des pieds facilitent sa manipulation.

### SÉCURITÉ

Le système breveté d'accroche des sangles sur le cintre est simple et sécurisé.

### MAINTENANCE

Le système électrique est doté d'une alarme pour la maintenance (conformément à la norme relative aux lève-personnes EN ISO 10535).



# SOLAR 185

## LÈVE-PERSONNES



Télécommande ergonomique avec indicateur de maintenance et d'état de charge des batteries



Système mécanique d'abaissement d'urgence de la hauteur variable



Capot de protection escamotable pour faciliter le nettoyage

### Compatibilité entre sangles et appareil

#### Exigences relatives aux éléments de soutien (normes EN ISO 10535:2021)

Le fabricant de l'élément de soutien doit indiquer le ou les lève-personnes (spécifiés dans le domaine d'application) et la ou les barres de préhension qui sont compatibles avec celui-ci afin de garantir une combinaison sûre. Les instructions d'utilisation doivent indiquer le ou les types ainsi que le ou les modèles des éléments de soutien, par exemple le nombre de points de connexion, les dimensions et les matériaux des dispositifs de connexion pouvant être utilisés en combinaison avec la barre de préhension.



Un système d'accroche de sangles breveté, permettant une sécurisation des transferts

N° brevet EP 1444791 B1



Remplacement du cintre sans outils



Relevage du sol

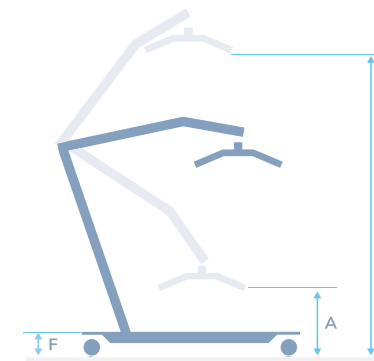
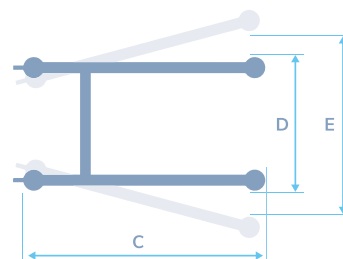

A	B	C	D	E	F	AUTONOMIE	MOTORISATION	POIDS
49 cm	185 cm	112 cm	70 cm	92 cm	12 cm	40/60 cycles avec une charge de 80 kg	LINAK	45 kg

## Universal Basic

Pour le transfert des patients ayant une instabilité du tronc

Sans têteière



Scannez pour voir la vidéo



Modèle

Ref.

● Universal Basic HS XS	009-09823
● Universal Basic HS S	009-09824
● Universal Basic HS M	009-09825
● Universal Basic HS L	009-09826
● Universal Basic HS XL	009-09827
● Universal Basic HS XXL	009-09828

## Universal Confort

Pour le transfert des patients avec handicaps lourds

Sans têteière



Modèle

Ref.

● Universal Confort XS	009-09843
● Universal Confort S	009-09844
● Universal Confort M	009-09845
● Universal Confort L	009-09846
● Universal Confort XL	009-09847
● Universal Confort XXL	009-09848

## Universal Amputés

Pour le transfert des patients amputés

Sans têteière



Modèle

Ref.

● Universal Amputee XS	009-09743
● Universal Amputee S	009-09744
● Universal Amputee M	009-09745
● Universal Amputee L	009-09746
● Universal Amputee XL	009-09747
● Universal Amputee XXL	009-09748

Avec têteière



Scannez pour voir la vidéo



Modèle

Ref.

● Universal Basic HS Mesh XS	009-09833
● Universal Basic HS Mesh S	009-09834
● Universal Basic HS Mesh M	009-09835
● Universal Basic HS Mesh L	009-09836
● Universal Basic HS Mesh XL	009-09837
● Universal Basic HS Mesh XXL	009-09838

Avec têteière



Scannez pour voir la vidéo



Modèle

Ref.

● Universal Confort HS XS	009-09763
● Universal Confort HS S	009-09764
● Universal Confort HS M	009-09765
● Universal Confort HS L	009-09766
● Universal Confort HS XL	009-09767
● Universal Confort HS XXL	009-09768

Avec têteière



Scannez pour voir la vidéo



Modèle

Ref.

● Universal Amputee HS XS	009-09753
● Universal Amputee HS S	009-09754
● Universal Amputee HS M	009-09755
● Universal Amputee HS L	009-09756
● Universal Amputee HS XL	009-09757
● Universal Amputee HS XXL	009-09758

# Toilettes

Pour le transfert vers les toilettes



Scannez pour voir la vidéo



### Modèle

- Toilet sling XS
- Toilet sling S
- Toilet sling M
- Toilet sling L
- Toilet sling XL
- Toilet sling XXL

### Ref.

- 009-09543
- 009-09544
- 009-09545
- 009-09546
- 009-09547
- 009-09548

# DOSSIER BAS

Pour le transfert des patients avec un maintien du tronc et de la tête



Scannez pour voir la notice



### Modèle

- Low Back XS
- Low Back S
- Low Back M
- Low Back L
- Low Back XL
- Low Back XXL

### Ref.

- 009-09633
- 009-09634
- 009-09635
- 009-09636
- 009-09637
- 009-09638

## 6 TAILLES DE SANGLES PAR RÉFÉRENCE

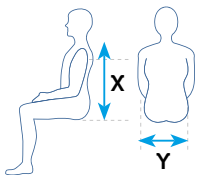

	XS	S	M	L	XL	XXL
<b>Y</b> (Distance entre les hanches)	37 cm	42 cm	48 cm	52 cm	68 cm	78 cm
<b>X</b> (Distance entre coup et assise)	50 cm	55 cm	66 cm	75 cm	75 cm	75 cm



Chaque sangle est muni d'un QR code renvoyant vers une vidéo et une notice d'utilisation.

SWL 275kg



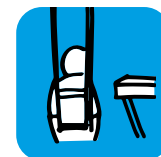

# STELLAR 170

 ≤ 170 kg



Mécanique, électrique  
et télécommande



Batteries  
et sangles

## LES + PRODUIT

### ESTHÉTISME

Largement inspiré du design scandinave, souligné par une structure métallique avec des tubulures rondes, le Stellar a un design unique et élégant.

### ERGONOMIE

Les larges poignées, ainsi que l'écartement électrique des pieds facilitent sa manipulation.

### SÉCURITÉ

Le système breveté d'accroche des sangles sur le cintre est simple et sécurisé.

### MAINTENANCE

Le système électrique est doté d'une alarme pour la défaillance ou décharge des batteries (4.3.1.16).

(conformément à la norme relative aux lève-personnes EN ISO 10535)



Système d'accroche du câble de charge



Poignée d'aide à la mise en position debout



Appui tibias ajustable en hauteur et en inclinaison

## Les vertus du verticalisateur

Au-delà du fait d'être un appareil de transfert, le verticalisateur a d'autres vertus. En effet il peut être utilisé pour faire de la prévention des escarres, effectuer un change ou des soins ou bien comme dispositif d'aide à la rééducation à la station debout et ou la marche.

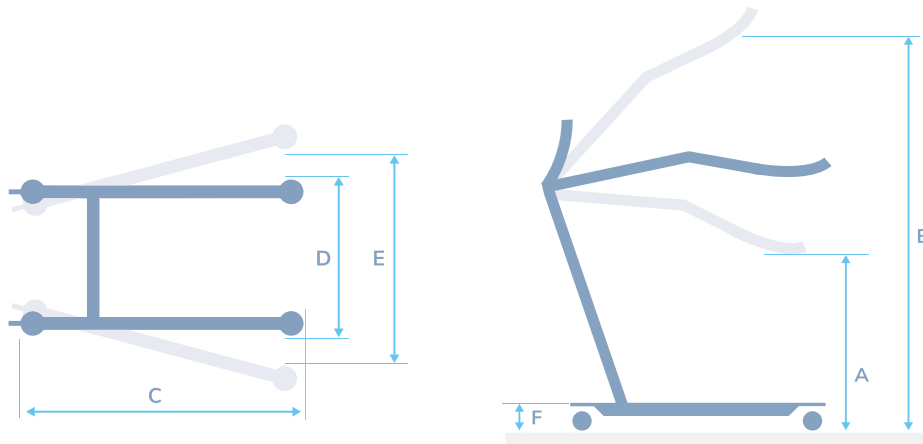

A	B	C	D	E	F	AUTONOMIE	MOTORISATION	POIDS
70 cm	155 cm	89 cm	70 cm	83 cm	12 cm	60/80 cycles avec une charge de 80 kg	LINAK	51 kg

# SANGLE ERGO

## 1 Boucle



Scannez pour voir la vidéo



Modèle

- Standing S
- Standing M
- Standing L
- Standing XL
- Standing XXL

Ref.

- 009-09594
- 009-09595
- 009-09596
- 009-09597
- 009-09598

## 2 Boucles (pour les patients corpulents)



Scannez pour voir la vidéo



Modèle

- Standing 2-belts XS
- Standing 2-belts S
- Standing 2-belts M
- Standing 2-belts L
- Standing 2-belts XL
- Standing 2-belts XXL

Ref.

- 009-09563
- 009-09564
- 009-09565
- 009-09566
- 009-09567
- 009-09568







# PRÉVENTION D'ESCARRES





# 40<sup>ANS</sup>

## D'EXPERTISE AU SERVICE DU SOIN ET DU PATIENT

Depuis plus de 40 ans, sur nos sites de productions Winncare France à Nîmes et Miniac-Morvan, nos services R&D et médical conçoivent, développent et fabriquent notre gamme de Supports d'Aide à la Prévention et Traitement de l'Escarre. Ainsi, près de 270 000 matelas thérapeutiques statique ou dynamique et 280 000 coussins thérapeutiques sont fabriqués pour aider à la prévention et au traitement des risques d'escarres chez des patients en soins à domicile et en établissements de soins. Winncare vous propose des guides pour trouver le support thérapeutique adapté au besoin des patients et résidents à risque. Ces dispositifs médicaux sont des produits techniquement et cliniquement éprouvés.

# PHYSIOPATHOLOGIE DE L'ESCARRE

## MÉCANISMES DE DÉVELOPPEMENT D'UNE ESCARRE

Une escarre est une lésion localisée au niveau de la peau et/ou des tissus sous-jacents, située en général sur une proéminence osseuse. Elle est le résultat d'un phénomène de pression, ou de pression associée à du cisaillement à l'origine d'une hypoxie tissulaire.

L'hypoxie tissulaire est une **carence d'apport en oxygène des tissus**.

Les vaisseaux sanguins étant endommagés (écrasement des capillaires), le sang ne circule plus correctement pour approvisionner les cellules en oxygène entraînant ainsi le dépérissement des tissus superficiels comme la peau ou des tissus profonds comme les muscles.

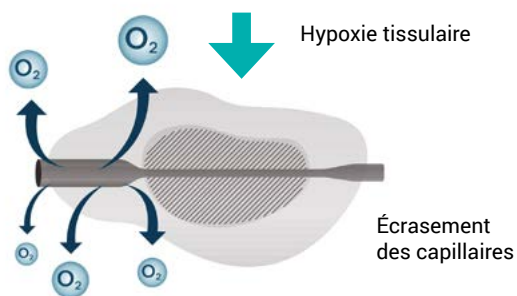

Le manque d'apport en oxygène peut être favorisé par des vaisseaux sanguins en mauvais état, notamment, à cause d'un diabète, d'une hypertension, d'un tabagisme ancien ou simplement du fait de leur vieillissement.

Capillaires sanguins

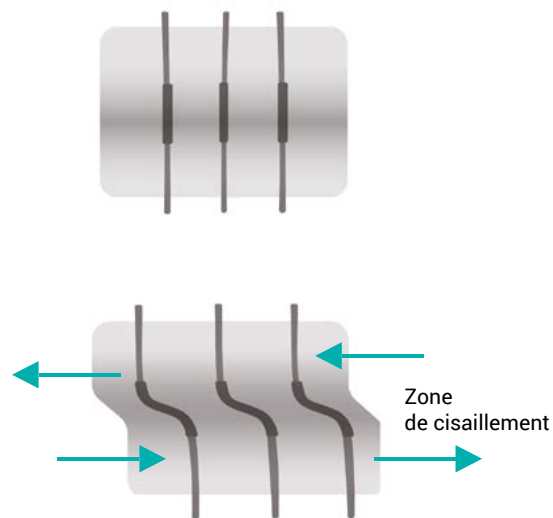

- **Cisaillement** : correspond à la conjonction de deux forces de surface opposées parallèles à la peau. Ces deux forces résultent en général du frottement de la peau lorsque le patient glisse sur un support (ex: en position semi-assise avec le buste relevé à plus de 30°).

- **Friction** : correspond à l'abrasion directe de la peau soit sur le plan du lit, soit sur une protection d'incontinence qui va concourir à la fragilisation cutanée.

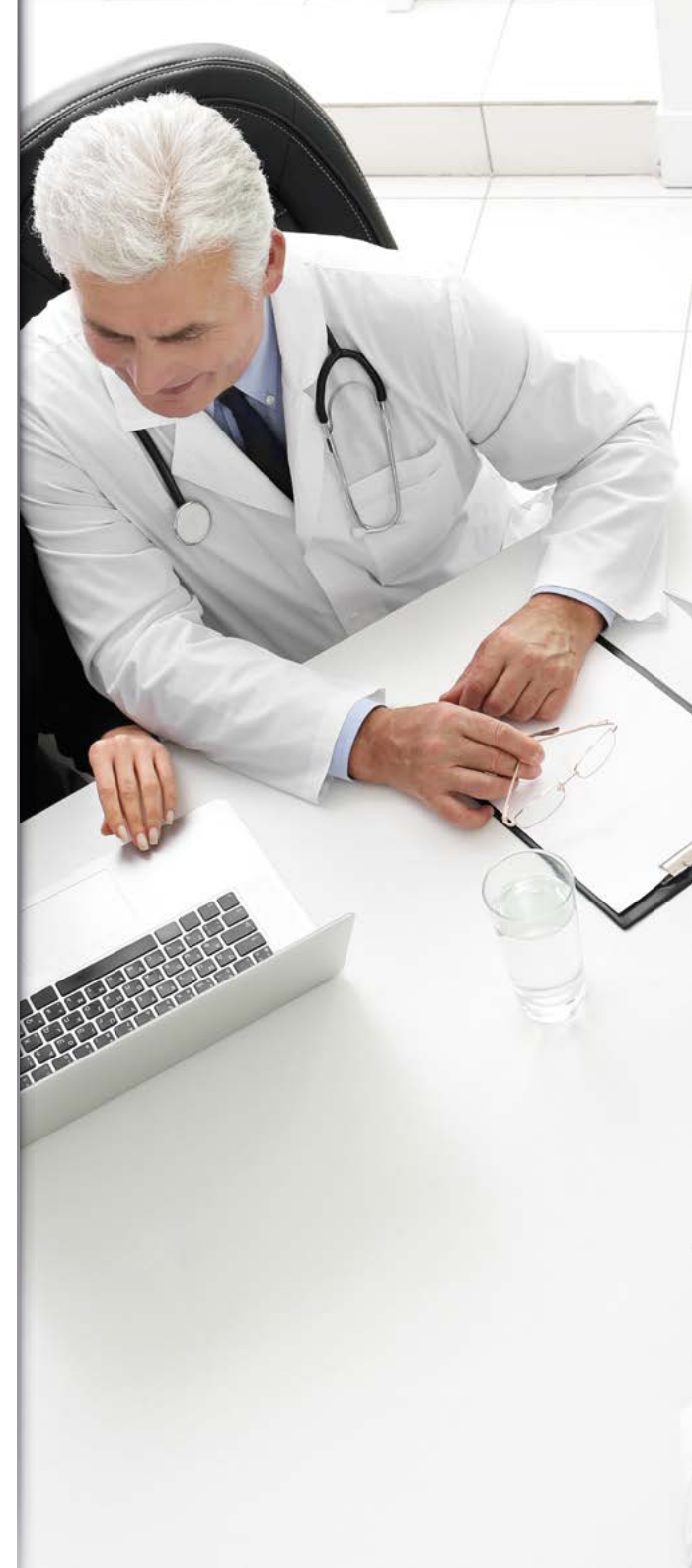



# PRISE EN CHARGE DE L'ESCARRE

ENJEUX DE LA PRÉVENTION / Marché France

## UN ENJEU DE SANTÉ PUBLIQUE

La prévention, la réduction des durées de cicatrisation et des récurrences des escarres sont des enjeux majeurs pour une meilleure qualité de vie des patients ou résidents et une réduction des (sur)coûts directs et indirects en établissements de santé, médico-sociaux et soins à domicile. Les supports de prévention des escarres sont une bonne pratique à fort impact pour la maîtrise du risque d'escarre.

## UN POIDS ÉCONOMIQUE

# 3.35 milliards €

Coût global annuel de la prise en charge des escarres à domicile et à l'hôpital en 2011<sup>2</sup>.

# 10 à 20 fois

Le coût économique d'une escarre de stade 4 est environ 10 à 20 fois plus élevé que le coût d'une escarre de stade 1 (14 108 € vs 1 214 €)<sup>3</sup>.

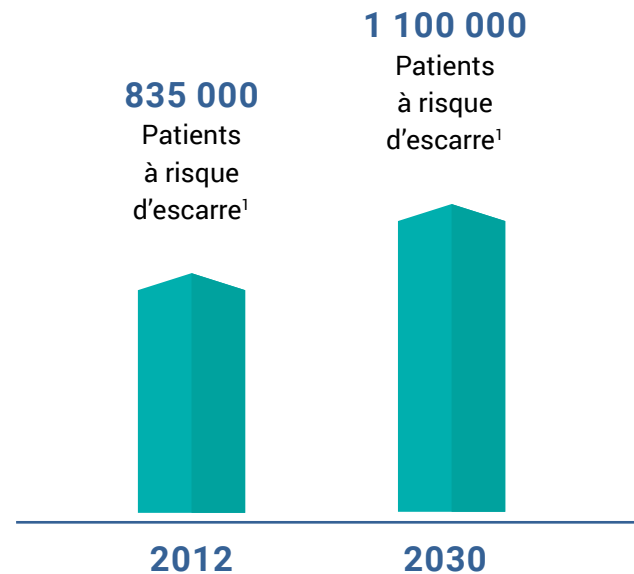

<sup>1</sup> Journal Officiel du 21 juillet 2005, Avis de projet de modification des conditions d'inscription des « dispositifs médicaux d'aide à la prévention des escarres », de la liste des produits et prestations remboursables prévue à l'article L. 165-1 du code de la sécurité sociale (LPP), annexe VII.

<sup>2</sup> Améliorer la qualité du système de santé et maîtriser les dépenses. Rapport Charges et produits - Propositions de l'Assurance Maladie pour 2014 (juillet 2013).

<sup>3</sup> Bennett G, Dealay C, Posnett J. The cost of pressure ulcers in the UK. Age and Ageing, Volume 33, Issue 3, May 2004, Pages 230-235.

# LE BON USAGE DES SUPPORTS DE PRÉVENTION DES ESCARRES

AGIR SUR LES ÉLÉMENTS CLÉS



GESTION  
DU MICROCLIMAT

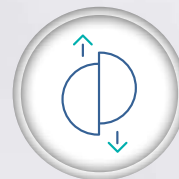

FRICTION



PRESSION



CISAILLEMENT



DEFORMATION  
TISSULAIRE

Détecter

Prévenir

Positionner

Analyser

Soigner

Surveiller

Évaluer

## LA RÉPONSE WINNCARE UNE GAMME COMPLÈTE DE SUPPORTS

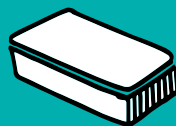

MATELAS



COUSSIN



POSITIONNEMENT  
FAUTEUIL



POSITIONNEMENT  
LIT

# DÉTECTER POUR PRÉVENIR AVEC LE BON PROTOCOLE

## ÉVALUATION DU RISQUE D'ESCARRE(S)

### OBJECTIFS

- Mesurer le niveau de risque de survenue d'escarre(s)
- Mettre en œuvre une stratégie de prévention d'escarre(s) adaptée et efficace

### MOYENS

- Évaluation du niveau de risque d'escarre(s) avec des outils d'aide à l'évaluation des facteurs prédictifs : échelle de Norton ou Braden
- ▶ L'évaluation est à réaliser par un professionnel de santé pour tout patient ou résident alité et/ou assis au fauteuil.
- ▶ Le jugement clinique doit toujours compléter ou pondérer cette évaluation



# ÉCHELLE DE BRADEN

## 6 CRITÈRES

- Communication et perception sensorielle
- Humidité
- Activité
- Mobilité
- Nutrition
- Frictions et cisaillements

Accédez à notre évaluation interactive

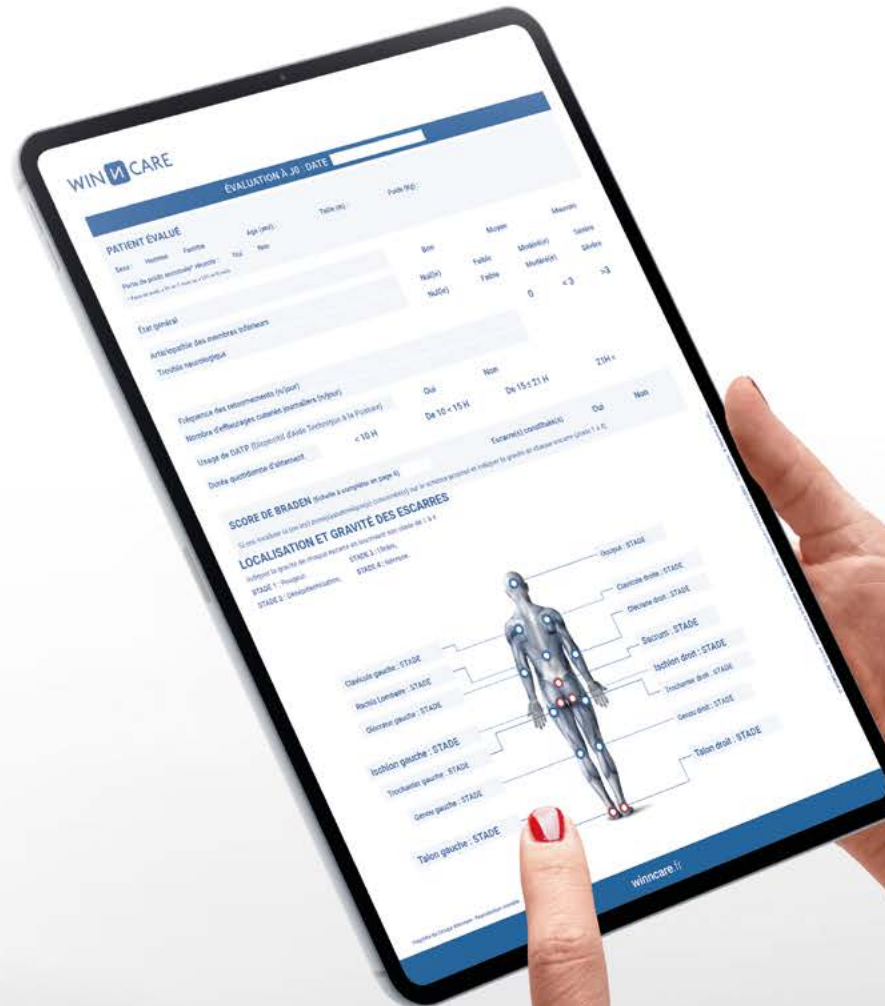

# ÉCHELLE DE BRADEN

# ANALYSE DES RÉSULTATS

**WINCARE**

## ÉCHELLE DE BRADEN

### ÉVALUATION DU RISQUE D'ESCARRES

► Cocher pour chacun des 6 critères d'évaluation la case correspondant à l'état du patient

		SCORES	J0	J FIN
<b>PERCEPTION SENSORIELLE</b> <small>Capacité de répondre de manière adéquate à l'inconfort provoqué par la pression</small>	Complètement limitée	Aucune réaction (plainte, action) à la douleur, due à une diminution de la conscience ou aux effets de sédatifs, OU Incapacité à sentir la douleur presque sur toute la surface du corps.	1	
	Très limitée	Répond seulement à la douleur. Ne peut communiquer son inconfort excepté par des plaintes ou de l'agitation. OU Abolition de la sensibilité qui limite la capacité à sentir la douleur ou l'inconfort sur la moitié du corps.	2	<input type="checkbox"/>
	Légèrement diminuée	Répond aux commandes verbales, mais ne peut pas toujours communiquer son inconfort ou son besoin d'être touché. OU À une sensibilité diminuée qui limite sa capacité à sentir la douleur ou l'inconfort à l'un des deux membres inférieurs ou sur deux.	3	<input type="checkbox"/>
	Aucune diminution	Répond aux commandes verbales. N'a aucun déficit sensoriel qui limite sa capacité à sentir et à exprimer sa douleur et son inconfort.	4	<input type="checkbox"/>
<b>HUMIDITÉ</b> <small>Degré d'humidité auquel est exposée la peau</small>	Constamment mouillée	La peau est presque continuellement en contact avec la transpiration, l'urine, etc. Humidité de la peau est observée à chaque fois que le patient est tourné ou mobilisé.	1	
	Humide	La peau est souvent mais pas toujours humide. La literie doit être changée au moins une fois par équipe.	2	<input type="checkbox"/>
	Humidité occasionnelle	La peau est occasionnellement humide, un changement de la literie est nécessaire environ une fois par jour.	3	<input type="checkbox"/>
	Rarement humide	La peau est généralement sèche, la literie est changée selon les habitudes de l'équipe.	4	<input type="checkbox"/>
<b>ACTIVITÉ</b> <small>Degré d'activité physique</small>	Alité	Confiné au lit	1	
	Au fauteuil	Capacité à marcher très limitée ou inexistante. Ne peut supporter son propre poids et/ou doit être aidé au fauteuil ou fauteuil roulant.	2	<input type="checkbox"/>
	Marche occasionnelle	Marche occasionnellement durant la journée mais sur de petites distances avec ou sans aide. Passe la grande majorité du temps au lit ou au fauteuil.	3	<input type="checkbox"/>
	Marche fréquemment	Marche en dehors de sa chambre au moins 2 fois par jour et dans sa chambre au moins une fois toutes les 2 heures durant la journée.	4	<input type="checkbox"/>
<b>MOBILITÉ</b> <small>Capacité à changer et à contrôler la position du corps</small>	Complètement immobile	Ne peut effectuer le moindre changement de position du corps ou de ses extrémités sans aide.	1	
	Très limitée	Effectue occasionnellement de légers changements de position du corps et de ses extrémités mais incapable d'effectuer de manière autonome de fréquents et importants changements de position.	2	<input type="checkbox"/>
	Légèrement limitée	Effectue seul de fréquents petits changements de position du corps et de ses extrémités	3	<input type="checkbox"/>
	Aucune limitation	Effectue des changements de position majeurs et fréquents sans aide.	4	<input type="checkbox"/>
<b>NUTRITION</b> <small>Habitudes alimentaires</small>	Très pauvre	Ne mange jamais un repas complet. Mange rarement plus de tiers des aliments proposés. Mange 2 rations de protéines ou moins par jour (viande ou produits laitiers). Boit peu. Ne prend pas de suppléments alimentaires liquides. OU Est à jeun et/ou est hydraté par voie orale ou intraveineuse depuis plus de cinq jours.	1	
	Probablement inadéquate	Mange rarement un repas complet et mange en général seulement la moitié des aliments proposés. Prend seulement 3 rations de viande ou de produits laitiers par jour. Peut prendre occasionnellement un supplément diététique. OU Reçoit moins que la quantité optimale requise par un régime liquide ou par sonde.	2	<input type="checkbox"/>
	Adéquate	Mange plus de la moitié des repas. Mange 4 rations de protéines (viande, produits laitiers) par jour. Refuse occasionnellement un repas, mais généralement prend un supplément alimentaire s'il est proposé. OU Est alimenté par sonde ou nutrition parentérale, adaptée à la plupart de ses besoins nutritionnels.	3	<input type="checkbox"/>
	Excellente	Mange presque la totalité de chaque repas. Ne refuse jamais un repas. Prend habituellement au moins quatre rations de viande ou de produits laitiers par jour. Mange occasionnellement entre les repas. Ne respire aucun supplément alimentaire.	4	<input type="checkbox"/>
<b>FRICION ET CISAILLEMENT</b>	Problème	Requiert une assistance modérée à complète pour se mobiliser. Se relever complètement dans le lit sans glisser sur les draps est impossible. Glisse fréquemment dans le lit ou le fauteuil, nécessite de fréquents repositionnements avec un maximum d'aide. Spécificités, contractures, ou agilité provoquent presque constamment des frictions.	1	
	Problème potentiel	Se mobilise difficilement ou requiert un minimum d'aide pour faire. Durant le transfert, la peau glisse contre les draps, la chaise, les couvertures ou autres appareils. Garde la plupart du temps une position relative bonne position au fauteuil ou au lit, mais glisse occasionnellement vers le bas.	2	<input type="checkbox"/>
	Aucun problème apparent	Se mobilise seul au lit et au fauteuil et a suffisamment de force musculaire pour se soulever complètement durant le transfert. Garde en tout temps une bonne position au lit et au fauteuil.	3	<input type="checkbox"/>

J0:  J FIN:

**SCORE TOTAL**

**RÉSULTAT :**  
 Score ≥ 18 : risque faible  
 Score entre 13 et 17 : risque modéré  
 Score entre 8 et 12 : risque élevé  
 Score ≤ 7 : risque très élevé

Vos commentaires :

© WINCARE Group - Évaluation de la Demure Adult - BRADEN - Document n° F00000010-0022 - Copyright © Harmand Dubois

SCORE DE BRADEN	NIVEAU DE RISQUE	INDICATIONS
23 - 18	Risque nul à faible	Patient en situation d'alitement de quelques jours, se mobilisant seul et sans problème.
17 - 13	Risque faible à moyen	Patient alité de 10 à 15 heures, qui se mobilise seul avec difficultés sans trouble neurologique important, sans artériopathie, état général bon à moyen.
12 - 8	Risque moyen à élevé	Patient levé dans la journée, alité plus de 15 heures.
< 8	Risque élevé	Patient non levé dans la journée, état général mauvais et/ou ayant une artériopathie et/ou un trouble neurologique sévère récent.

L'évaluation doit être associée à un jugement clinique. L'échelle est quantifiée dès la prise en charge de la personne et doit être révisée chaque fois qu'un évènement, relatif à l'évolution de la pathologie ou à l'état général de la personne, engendre des modifications en matière de prévention.



# ÉCHELLE DE NORTON

## 5 CRITÈRES

- Condition physique
- Condition mentale
- Activité
- Mobilité
- Incontinence

Accédez à notre évaluation interactive



WINNCARE SUIVI CLINIQUE APRÈS COMMERCIALISATION

CODE WINNCARE [ ] PRODUITS ÉVALUÉS

SUPPORT À AIR MOTORISÉ AXTAIR

One Plus Automerplus Plus Aamur Surcathéter AT12 base isolée (12 cm d'Air Therapeutic) Mafias AT15 base isolée (15 cm d'Air Therapeutic) Mafias AT30 isolé (15 cm d'Air Therapeutic)

MOUSSE [ ] PU [ ] PUFG [ ] CC [ ]

LIEU D'ÉVALUATION [ ] Domicile [ ] ETS de santé [ ] Hôpital

**OBJECTIFS**

- Confirmer la sécurité et les performances (si déposé)
- Garantir le caractère constamment acceptable du rapport bénéfice/risque
- Identifier et d'analyser les risques émergents sur la base d'éléments de preuve concrets
- Identifier les effets secondaires reconnus, nouveaux et de surveiller ces effets et les contre-indications

**MATÉRIEL ET MÉTHODE**

Le produit doit être utilisé conformément aux indications et précautions d'usage énoncées dans le notice d'utilisation du produit. Tous les critères de la fiche d'évaluation doivent être renseignés au moyen d'un stylo de couleur bleue ou noir.

- Le formulaire est rempli à J0 et à J+1/FN
- Un avis préliminaire de l'évaluation sera justifié en base de la page 3.

**CORRESPONDANT WINNCARE ET DESTINATAIRE DU FORMULAIRE**

Audrey POLVERON Tél : +33 (0)9 02 37 44 99 Mail : aob@winncare.fr

Vanessa BRITES Tél : +33 (0)7 72 41 04 99 Mail : vbr@winncare.fr

Corinne RODRIGUES Tél : +33 (0)6 31 99 88 30 Mail : crod@winncare.fr

Si retour de formulaire par courrier : Winncare France - 200 rue Charles Talleyrand, 30 034 Mèges cedex 01 - France

**PSDM (PRESTATAIRE DE SERVICES ET DISTRIBUTEUR DE MATÉRIELS)**

Entreprise [ ] Correspondant [ ] Fonction [ ]

**VALIDATION DE L'ÉVALUATION**

PROFESSIONNEL DE SANTÉ RÉFÉRENT [ ] ECR [ ] Médecin [ ] Autre [ ]

Je soussigné(e) M<sup>me</sup> / M<sup>l</sup> / Dr [ ] confirme que les données transmises sont exactes.

\* 001 - Winncare France SAS  
Projet de Règlement Médical - Règlement de l'Agence

# ÉCHELLE DE NORTON

# ANALYSE DES RÉSULTATS

WIN  CARE

## ÉCHELLE DE NORTON

### ÉVALUATION DU RISQUE D'ESCARRES

▶ Cocher pour chacun des 5 critères d'évaluation la case correspondant à l'état du patient.

			SCORES	J0	J FIN
CONDITION PHYSIQUE	Très mauvaise	État clinique critique ou précaire, stade terminal	1		
	Mauvaise	État clinique instable, paraît en mauvaise santé	2	<input type="checkbox"/>	<input type="checkbox"/>
	Moyenne	État clinique généralement stable, paraît en bonne santé	3	<input type="checkbox"/>	<input type="checkbox"/>
	Bonne	État clinique stable, paraît en bonne santé et bien nourri	4		
CONDITION MENTALE	Stupeur	Difficile à stimuler, léthargique, semi-conscience, coma superficiel	1		
	Confusion	Désorienté (1 fois sur 2), conversation parfois inappropriée, agité, surveillé pour le quotidien	2	<input type="checkbox"/>	<input type="checkbox"/>
	Apathique	Désorienté (1 fois sur 3), passif, déprimé, non motivé pour les activités quotidiennes.	3	<input type="checkbox"/>	<input type="checkbox"/>
	Alerte	Participe activement à toutes les activités de la vie quotidienne.	4		
ACTIVITÉ	Alité	Confiné au lit en raison de son état et/ou sur prescription médicale, ne quitte pas le lit plus d'une heure / jour	1		
	Confiné au fauteuil	Plus de 4 heures par jour, marche seulement pour aller au fauteuil	2	<input type="checkbox"/>	<input type="checkbox"/>
	Marche avec aide	Incapable de marcher sans assistance et surveillance	3	<input type="checkbox"/>	<input type="checkbox"/>
	Ambulant	Capable de marcher de manière indépendante, marche avec canne	4		
MOBILITÉ	Immobile	Incapable de bouger et de changer de position	1		
	Très limitée	Incapable de bouger et de changer de position sans aide, paralysie, contractures	2	<input type="checkbox"/>	<input type="checkbox"/>
	Légèrement limitée	Limité pour bouger et contrôler ses membres, assisté pour changer de position	3	<input type="checkbox"/>	<input type="checkbox"/>
	Complète	Bouge et contrôle tous ses membres volontairement, indépendant pour se mobiliser	4		
INCONTINENCE	Urinaire et fécal	Ne contrôle jamais des intestins et vessie, a de 7 à 10 incontinences / 24 heures	1		
	Incontinence urinaire	A de 3 à 6 incontinences urinaires ou diarrhiques par 24 heures	2	<input type="checkbox"/>	<input type="checkbox"/>
	Occasionnelle	A de 1 à 2 incontinences urinaires ou de selles par 24 heures	3	<input type="checkbox"/>	<input type="checkbox"/>
	Continent	Contrôle total des intestins et de la vessie, a une sonde urinaire, sans incontinence	4		

J0 J FIN

**SCORE TOTAL** 0 0

**RÉSULTAT :**  
 Score de 5 à 12 = risque très élevé  
 Score de 12 à 14 = risque élevé  
 Score de 14 à 16 = risque moyen  
 Score de 16 à 20 = risque faible

Vos commentaires :

Envoyer le formulaire Réinitialiser le formulaire

© WINCARE Groupe - Évaluation de la Démence Adulte - NORTON - Document n° F00000009-2021 - Google Drive

Propriété du Groupe WinnCare - Reproduction interdite

winnicare.fr

SCORE DE NORTON	NIVEAU DE RISQUE	INDICATIONS
20 - 15	Risque nul à faible	Pas de facteur d'altération de l'état général, situation d'alitement de quelques jours, patient se mobilise seul sans problème. Évalué en dessous des seuils de risque des échelles validées.
14 - 3	Risque faible à moyen	Patient alité de 10 à 15 heures, qui se mobilise seul avec difficultés, sans trouble neurologique important, sans artériopathie, état général bon à moyen.
12 - 9	Risque moyen à élevé	Patient levé dans la journée, alité plus de 15 heures.
8-5	Risque élevé	Patient non levé dans la journée, état général mauvais et/ou ayant une artériopathie et/ou un trouble neurologique sévère récent.

L'évaluation doit être associée à un jugement clinique. L'échelle est quantifiée dès la prise en charge de la personne et doit être révisée chaque fois qu'un évènement, relatif à l'évolution de la pathologie ou à l'état général de la personne, engendre des modifications en matière de prévention.



# GUIDE AU CHOIX DES MATELAS

# SOLUTION WINNCARE

## RISQUE D'ESCARRE NUL FAIBLE À MOYEN<sup>1</sup>

Alitement<sup>2</sup> < 15 heures/Jour

- Patient qui se mobilise seul avec difficulté
- Sans trouble neurologique important
- Sans artériopathie
- Etat général bon à moyen<sup>2</sup>

### MATELAS STATIQUE

Fréquence des changements de position ≥ 8 fois par jour

PAS D'ESCARRE

AVEC ESCARRE

### MOUSSE HAUTE RÉSILIENCE

HEBERGEMENT

30 ≤ 130 kg

CLINIFLEX

30 ≤ 130 kg

PHARMA PLOTS

40 ≤ 90 ou 120 kg selon largeurs

APLOT

40 ≤ 120 kg

EPSUS

30 ≤ 120 kg



### Modalités de prescription et d'utilisation<sup>5</sup>

Dans les indications d'aide au traitement de l'escarre, l'association aux dispositifs de décharge localisée ou de positionnement est obligatoire. Le cas échéant, elle peut être associée à l'intervention d'auxiliaires médicaux.

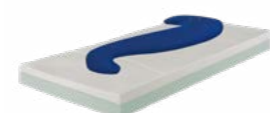

## RISQUE D'ESCARRE MOYEN À ÉLEVÉ<sup>1</sup>

Alitement<sup>2</sup> ≤ 15 heures/Jour

Patient levé dans la journée<sup>2</sup>

### MATELAS STATIQUE

Fréquence des changements de position ≥ 6 fois par jour

ANTÉCÉDENT D'ESCARRE

LARGEUR 90

AVEC ESCARRE

1 ou PLUS de STADE 1 à 2 ou 1 ESCARRE de STADE 3 à 4

LARGEUR 90

MATELAS SPÉCIFIQUE

### MOUSSE VISCOÉLASTIQUE<sup>3</sup>

ALOVA VMA63

30 ≤ 150 kg

NOVA FORM 90

30 ≤ 160 kg

ALOVA VMA64

30 ≤ 180 kg

VITA FORM 4

40 ≤ 150 kg

NOVA FORM HORS STANDARD

30 ≤ 160 kg

ALOVA JUNIOR

15 ≤ 70 kg

ALOVA XXL

135 ≤ 270 kg

### MULTI STRATES

UNIMAT

30 ≤ 140 kg

ROTAMAT

30 ≤ 140 kg

CARSOFT 4

40 ≤ 120 kg

airair one plus

30 ≤ 165 kg

airFLOW phioa DIGITAL

30 ≤ 180 kg

airair automorpho plus

30 ≤ 180 kg

airair automorpho cenzor

30 ≤ 165 kg AT-12

30 ≤ 180 kg AT-15 & DV

30 ≤ 200 kg AT-20

airair XXL

100 ≤ 270 kg

### AUTOMATIQUE

### MATELAS À AIR MOTORISÉ

Fréquence des changements de position 3 fois par jour

PLUSIEURS ESCARRES

STADE 1 à 4 en zone d'appui

## RISQUE D'ESCARRE ÉLEVÉ<sup>1</sup>

Alitement<sup>2</sup> ≤ 24 heures/ 24

Patient en mauvais état général, et/ou ayant une artériopathie des membres inférieurs, et/ou un trouble neurologique sévère récent<sup>2</sup>

1 : Selon échelle validée et jugement clinique

2 : Selon avis de la CNEDIMTS du 22/12/2009

3 : Différentes versions de matelas spécifiques sont disponibles : en taille XL, DUO, XXL et pédiatrique

4 : Recommandations EPUAP-NPIAP-PPPIA, 2019

5 : Gammes Carewave, Postura, Poz'In Form

À commander sur le site (35) Miniac-Morvan

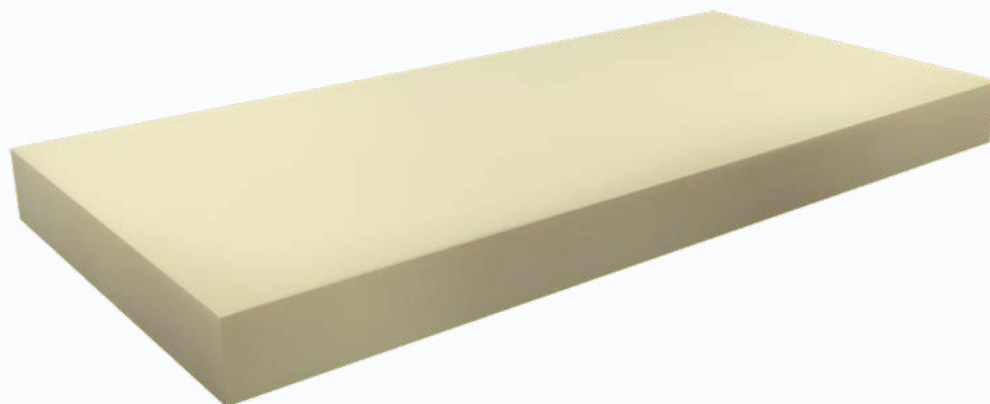

## CARACTÉRISTIQUES PRINCIPALES

- ▶ Matelas monobloc en mousse de polyuréthane Haute Résilience (HR)
- ▶ Densité HR  $\geq 27 \text{ kg/m}^3$
- ▶ Portance : 3,4 kPa
- ▶ Poids matelas :  $\sim 8,3 \text{ kg}$
- ▶ Dimension du matelas : 195 x [largeur choisie] x 14 cm
- ▶ Disponible en plusieurs largeurs de couchages : 70, 80, 90, 120, 140 cm
- ▶ Dimension couchage : 200 x [largeur choisie] cm
- ▶ 4 types de conditionnements : Roulé comprimé unitaire ou par 6, carton individuel ou palette sachet



## HEBERGEMENT

### INDICATION THÉRAPEUTIQUE

Confort du patient en situation d'alitement de quelques jours, se mobilisant seul et sans problème, à risque nul de développer une escarre

30  $\leq$  130kg



NORMES NON FEU  
EN 597 part 1 & 2  
GPEM/CP D1-90 Classe D



85,00€ TTC avec PLV  
- CODE 6229703 -

### LES + PRODUIT

- Matelas conçu pour s'adapter à tous les types de lits médicalisés pour une position allongée en toute sécurité et confort
- Matelas réversible
- Matelas en une partie pour une bonne tenue sur le lit



Disponible en housse PU 3 cotés

HOUSSE	CARTON INDIVIDUEL	PALETTE SACHET (par 12 unités)	ROULÉ COMPRIMÉ	
			Unitaire	Par 6 unités
	VMH[largeur]HIP3_CA	VMH[largeur]HIP3_SC	VMH[largeur]HIP3_R1	VMH[largeur]HIP3_RC

Exemple : VMH100HIP3\_CA / VMA120HIP3\_SC ...

À commander  
sur le site (35)  
Miniac-Morvan



## CARACTÉRISTIQUES PRINCIPALES

- ▶ Matelas monobloc en mousse de polyuréthane Haute Résilience (HR)
- ▶ Densité HR  $\geq 37$  kg/m<sup>3</sup>
- ▶ Poids matelas : ~ 9,3 kg
- ▶ Dimension du matelas 90 x 195 cm, hauteur : 14 cm
- ▶ Dimension couchage : 200 x 90 cm
- ▶ 2 types de conditionnements : Roulé comprimé unitaire, carton individuel.



# CLINIFLEX

## INDICATION THÉRAPEUTIQUE

Confort du patient en situation d'alitement de quelques jours, se mobilisant seul et sans problème, à risque nul de développer une escarre

30 ≤ 130kg



NORMES NON FEU  
EN 597 part 1 & 2

## LES + PRODUIT

- Matelas conçu pour adapter aux contraintes des collectivités et s'adapter à tous les styles de lits médicalisés
- Matelas réversible
- Matelas avec découpes innovantes permettant de limiter les effets de friction et de cisaillement et d'absorber la cinématique des lits médicalisés

CAR  
TEX

Disponible  
en housse CARTEX

	RÉFÉRENCE
MATELAS CLINIFLEX livré à l'unité sous carton	312588
HOUSSE DE RECHANGE	321200

À commander sur le site (35) Miniac-Morvan

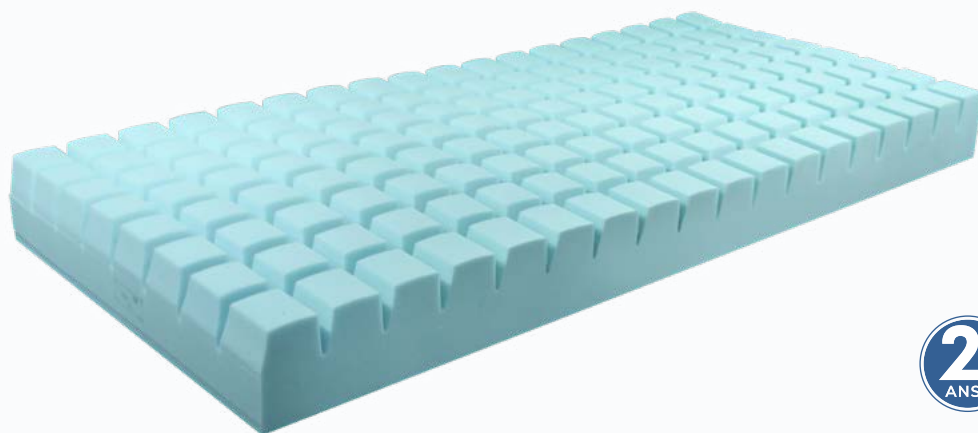

Score sur l'Échelle de Braden

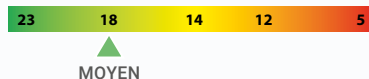

## CARACTÉRISTIQUES PRINCIPALES

- ▶ Matelas monobloc en mousse de polyuréthane Haute Résilience (HR)
- ▶ Mousse HR 37 kg/m<sup>3</sup>
- ▶ Poids matelas : ~ 10,6 kg
- ▶ Dimension du matelas : 195 x (14 cm ou 17,5 cm) x [largeur choisie]
- ▶ Disponible en plusieurs largeurs 90, 120, 140
- ▶ Dimension de couchage : 200 x [largeur choisie] cm
- ▶ Matelas livré avec housse PHARMATEX PU ou drap housse Dermalon



# PHARMA PLOTS

## INDICATIONS THÉRAPEUTIQUES

Aide à la prévention d'escarre(s) pour patient à **RISQUE FAIBLE À MOYEN**. Patient alité de 10 à 15 heures par jour.

Aide au traitement d'escarre(s) de **stade 1 à 2** associé à un système de décharge localisée ou de positionnement.

**40 ≤ 120kg**  
pour les matelas ≤ 120cm de largeur

**40 ≤ 90kg**  
pour les matelas ≤ 90cm de largeur



Matelas non compressé

135,45€ avec PLV  
- CODE 1234600 -

**PHARMA TEX** Disponible en housse PHARMATEX

Matelas compressé

135,45€ avec PLV  
- CODE 1265166 -

## LES + PRODUIT

- Une meilleure répartition de pression sur l'ensemble des plots
- Une réduction des phénomènes de frictions, de cisaillements et de macération
- Un accompagnement des mouvements du patient

HOUSSE	TAILLE DU MATELAS l x L x H (en cm)	MATELAS PHARMAPLOT	HOUSSE DE RECHANGE
PHARMA TEX	88 x 195 x 14	04.5083P	04.5083PH
	88 x 195 x 17,5	04.5070-P	05.3070
	120 x 195 x 17,5	04.5023P	17.17436
	140 x 195 x 17,5	04.5085P	05.3085
DERM ALON	88 x 195 x 17,5	04.5034P	05.3110
	88 x 195 x 14	04.5081P	05.3110

À commander sur le site (30) Nîmes

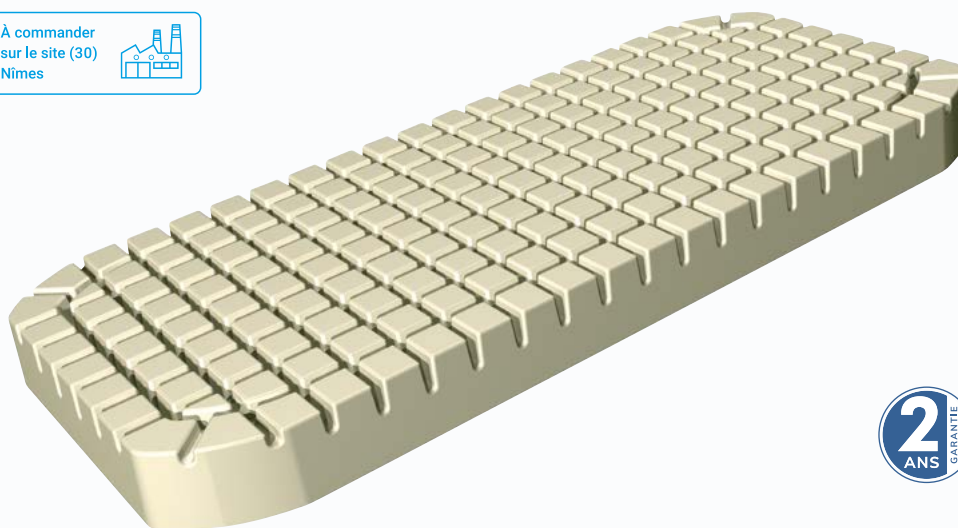

Score sur l'Échelle de Braden



## CARACTÉRISTIQUES PRINCIPALES

- ▶ Matelas monobloc en mousse de polyuréthane Haute Résilience (HR) moulée avec 4 pans coupés pour faciliter l'installation des potences
- ▶ Densité  $\geq 34 \text{ Kg/m}^3$
- ▶ Portance : 4,5 kPa
- ▶ Poids matelas : ~ 15 kg
- ▶ Découpe en forme de gaufrier pour prévenir les risques de cisaillement
- ▶ Alèse Dermalon, housses PROMUST PU et PU HD amovibles et lavables en machine
- ▶ Dimension du matelas : 90 x 195 cm, hauteur : 14cm
- ▶ Dimension de couchage : 200 x 90 cm
- ▶ 3 types de conditionnements : Roulé comprimé unitaire, carton individuel ou palette box (par 5 unités)



# APLIT

## INDICATIONS THÉRAPEUTIQUES

Aide à la prévention d'escarre(s) pour patient à **RISQUE FAIBLE À MOYEN**. Patient alité de 10 à 15 heures par jour.

Aide au traitement d'escarre(s) de **stade 1 à 2** associé à un système de décharge localisée ou de positionnement.

40 ≤ 120kg



NORMES FEUX  
EN 597 part 1 & 2  
GPEM/CP D1-90 Classe D



135,45€ avec PLV  
- CODE 1240150 -

## LES + PRODUIT

- Matelas monobloc moulé pour une bonne tenue sur le lit.
- La forme arrondie des plots pour une réduction des effets de cisaillement.
- Indépendance et mobilité des plots pour soulager les pressions d'appui et améliorer la circulation sanguine.

HOUSSE	CARTON INDIVIDUEL	PALETTE BOX (Par10)	ROULÉ COMPRIMÉ (RC)
	VA103MB14	VA103MB14-BOX	VA103MB14RC1 (unitaire) VA103MB14RC (par 5)
	VA103MB14/HIP	VA103MB14/HIP-BOX	VA103MB14RC/HIP (par 5) VA103MB14DPYRC (par 5)
	VA103MB14/HIPH	VA103MB14/HIPH-BOX	VA103MB14RC/HIPH (par 5)

À commander sur le site (30) Nîmes

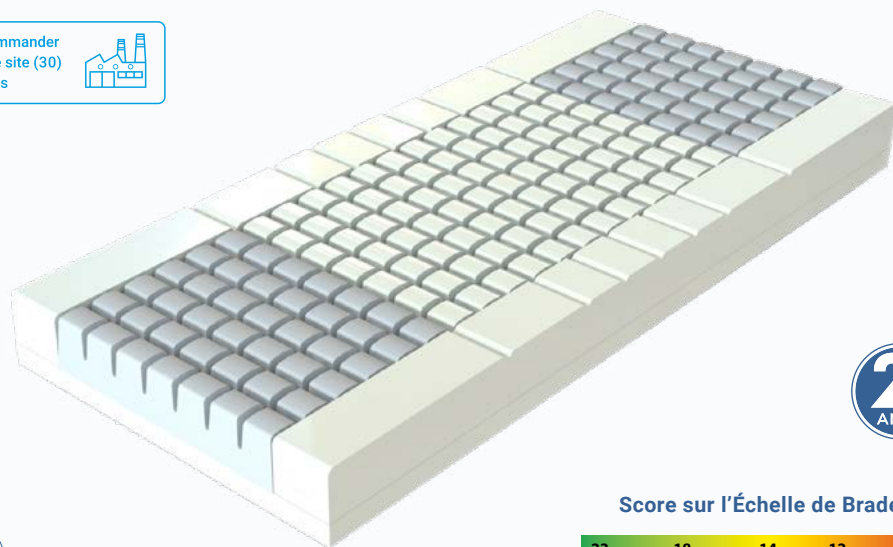

Score sur l'Échelle de Braden



ÉLEVÉ



# EPSUS

## INDICATIONS THÉRAPEUTIQUES

Aide à la prévention d'escarre(s) pour patient à **RISQUE MOYEN À ÉLEVÉ**. Patient alité plus de 15 heures par jour.

Aide au traitement d'escarre(s) de **stade 1 à 2** associé à un système de décharge localisée ou de positionnement.

30 ≤ 120kg



NORMES FEUX  
EN 597 part 1 & 2  
GPEM/CP D1-90 Classe D



227,40€ avec PLV  
- CODE 1273065 -

## LES + PRODUIT

- Matelas multiportance pour une immersion adaptée aux différentes zones anatomiques à risque.
- La souplesse des plots pour une réduction des effets de cisaillement et une aération du support et réduction des effets de sudation.
- Bordures stabilisatrices pour confort et sécurité. Compatible avec l'usage d'une planche de transfert "lit - fauteuil roulant".

HOUSSE	CARTON INDIVIDUEL
	VE208MB
	VE208MB/HIPH

## CARACTÉRISTIQUES PRINCIPALES

- ▶ Matelas en mousse de polyuréthane Haute Résilience (HR) composé de **8 modules amovibles** de différentes portances
- ▶ La multiportance permet d'assurer une meilleure répartition des pressions grâce au transfert des appuis des zones de faible portance vers les zones de portance élevée
- ▶ Bordures stabilisatrices pour faciliter le redressement « allongé-assis » et les transferts « lit-fauteuil »
- ▶ Densité ≥ 34 Kg/m<sup>3</sup>
- ▶ Portance : 2,5 kPa (modules bleus), 2,9 kPa (modules blancs), 3,5 kPa (bordures stabilisatrices)
- ▶ Poids matelas : ~ 16,4 kg
- ▶ Dimension du matelas : 90 x 195 cm, hauteur : 17 cm
- ▶ Dimension du couchage : 200 cm x 90 cm
- ▶ Alèse Dermalon et housse PROMUST PU HD amovibles et lavables en machine



# OFFRE MATELAS DE CLASSE II

## MOUSSE VISCOÉLASTIQUE

### NOS MATELAS EN LARGEUR 90CM



30 ≤ 150 kg



30 ≤ 180 kg

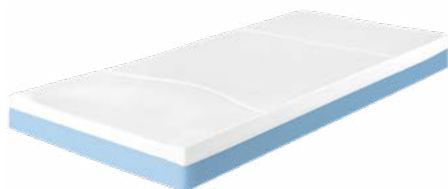

30 ≤ 160 kg



40 ≤ 150 kg



### NOS MATELAS EN LARGEURS HORS STANDARD

70 | 80 | 100 | 110 | 120 | 140 | 160 cm



30 ≤ 160 kg

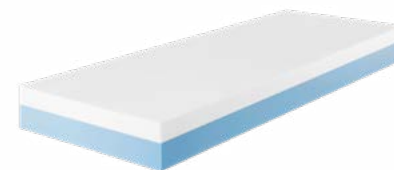

À commander sur le site (30) Nîmes



Score sur l'Échelle de Braden

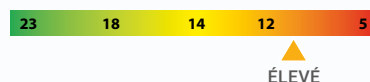

## Caractéristiques produits répondant aux bénéfiques patients

- ▶ Matelas monobloc moulé multiportance composé d'une partie supérieure en mousse viscoélastique de 6 cm sur une base en mousse de polyuréthane de 8 cm.
- ▶ Couche supérieure en mousse viscoélastique :  $\geq 75 \text{ Kg/m}^3$
- ▶ Base en mousse HR  $> 25 \text{ kg/m}^3$
- ▶ Triportance avec 3 zones :
  - En tête portance médium (1,7 kPa),
  - Ferme au niveau de la zone sacrée (1,9 kPa),
  - Souple pour la zone talonnière (1,5 kPa).
- ▶ Poids matelas :  $\sim 15,3 \text{ kg (PU)}$ , (CIC et PU HD)
- ▶ Dimension matelas : 195 x 88 x 14 cm
- ▶ Dimension de couchage : 200 x 90 cm
- ▶ 3 types de housses disponibles pour répondre à tous les besoins.
- ▶ 4 types de conditionnement : Roulé comprimé unitaire ou box, Palette box et carton individuel.



**ALOVA**  
VMA63

## INDICATIONS THÉRAPEUTIQUES

Aide à la prévention d'escarre(s) pour patient à **RISQUE MOYEN À ÉLEVÉ**. Patient alité plus de 15 heures par jour.

Aide au traitement d'escarre(s) de **stade 1 à 2** associé à un système de décharge localisée ou de positionnement.

30 ≤ 150kg



NORMES FEUX  
EN 597 part 1 & 2  
GPEM/CP D1-90 Classe D

Surmatelas



247,18€ avec PLV  
- CODE 1250259 -

Support (Base)



49,44€ avec PLV  
- CODE 6231634 -

HOUSSE	CARTON INDIVIDUEL	PALETTE BOX (par 10 unités)	ROULÉ COMPRIMÉ (RC)	
			Unitaire	Par 5 unités
	VMA63C-HIP VMA63C-HIP3	VMA63HIP-BOX	VMA63RC1-HIP VMA63RC1-HIP3	VMA63RC-HIP VMA63RC-HIP3
	VMA63HIPH	VMA63HIPH-BOX	VMA63RC1-HIPH	VMA63RC-HIPH
	VMA63CIC	VMA63CIC-BOX	—	VMA63RC-CIC

## CONFORT

Le matelas ALOVA VMA63 est composé de **3 zones de portance différentes** pour s'adapter à chaque zone du corps (tête/sacrum/talons) et assurer un confort d'alitement.

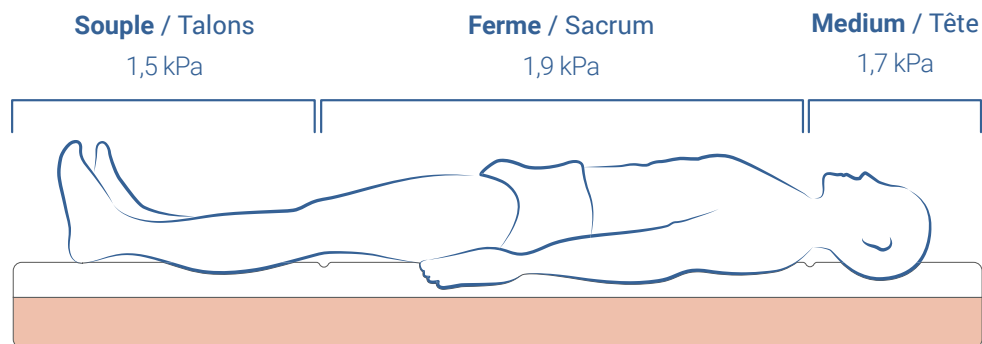

### DÉCHARGE TALONNIÈRE STANDARD

Contribue à l'amélioration du flux vasculaire au niveau des talons réduisant ainsi la pression exercée sur cette zone à risque d'escarre(s)



### PRÉVENTION DES ESCARRES

L'immersion du corps, grâce à une mousse viscoélastique à mémoire de forme, permet de répartir la pression sur une surface plus importante, ce qui réduit les points de pression exercés sur les zones à risque(s) d'escarre(s), quelque soit la morphologie du patient.



### GESTION DES TALONS

La proclive du matelas au niveau du segment jambier renforce la réduction de la pression appliquée au talon en contact avec la matière.



### PRÉVENTION DES TMS<sup>1</sup>

Le poids du matelas de 14 kg réduit les contraintes physiques lors des manutentions manuelles (transport, nettoyage, réfection du lit).

<sup>1</sup> Troubles musculo-squelettiques

À commander sur le site (30) Nîmes

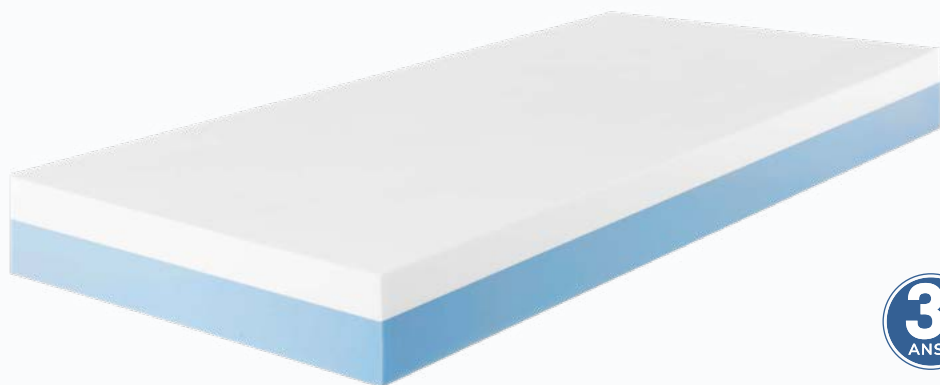

Score sur l'Échelle de Braden

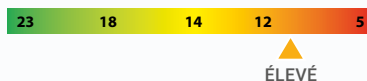

# NOVA FORM

## 90

### INDICATIONS THÉRAPEUTIQUES

Support de lit d'aide à la prévention de l'escarre chez les patients à **RISQUE MOYEN À ÉLEVÉ** de survenue d'escarre (selon jugement clinique et échelles), levé dans la journée, alité plus de 15 heures.

Aide au traitement d'escarre(s) de **stade 1 à 2** hors zone d'appui ou avec possibilité d'exclusion d'appui avec système de décharge localisée ou de positionnement.

30 ≤ 160kg



NORMES NON FEU  
EN 597 part 1 & 2  
GPEM/CP D1-90 Classe D



296,62€ TTC avec PLV  
- CODE 1236839 -

### Caractéristiques produits répondant aux bénéfiques patients

- ▶ Matelas monobloc moulé monoportance composé d'une partie supérieure en mousse viscoélastique de 6 cm sur une base en mousse HR de 8 cm.
- ▶ Couche supérieure en mousse viscoélastique : ≥ 75 kg/m<sup>3</sup>
- ▶ Base en mousse HR : ≥ 34 kg/m<sup>3</sup>
- ▶ Poids matelas : ~ 19 kg
- ▶ Dimension matelas : 195 x 88 x 14 cm
- ▶ Dimension de couchage : 200 x 90 cm
- ▶ 3 types de housses disponibles en largeur de lit 90 cm pour répondre à tous les besoins.
- ▶ 4 types de conditionnement : Roulé comprimé unitaire ou box, Palette box et carton individuel.

HOUSSE	CARTON INDIVIDUEL	PALETTE BOX (par 10 unités)	ROULÉ COMPRIMÉ (RC)	
			Unitaire	Par 5 unités
	VNOVA90HIP_CA VNOVA9HIP3_CA	VNOVA90HIP_BX VNOVA90HIP3_BX	VNOVA90HIP_R1 VNOVA90HIP3_R1	VNOVA90HIP_RC VNOVA90HIP3_RC
	VNOVA90HIPH_CA	VNOVA90HIPH_BX	VNOVA90HIPH_R1	VNOVA90HIPH_RC
	VNOVA90CIC_CA	VNOVA90CIC_BX	VNOVA90CIC_R1	VNOVA90CIC_RC



## FACILITE LE TRAVAIL DES SOIGNANTS

Un large choix de housses disponible pour couvrir tous les besoins :

- ▶ zip 1, 3 ou 4 cotés
- ▶ 3 textiles différents :  
PROMUST PU, PROMUST PU HD et PROMUST CIC



## PRÉVENTION DES ESCARRES

L'immersion du corps, grâce à une mousse viscoélastique à mémoire de forme, permet de répartir le poids du corps (intensité de la force) sur une surface plus importante, ce qui réduit les points de pression exercés sur les zones à risque(s) d'escarre(s), quelque soit la morphologie du patient.



## DURABILITÉ

- ▶ Un matelas constitué d'une base mousse HR de haute densité afin d'offrir une durée de vie plus importante au produit.
- ▶ Le matelas est réversible tête et pied.



GAMME  
**X'PRESS**

### Disponible en pack lit X'PRESS

Avec le lit XPRESS améliorez le quotidien de vos équipes, préservez le confort des patients, optimisez l'ergonomie pour les soignants.



Mousse viscoélastique  
de densité :  $\geq 75 \text{ Kg/m}^3$

Base en mousse HR :  
 $\geq 34 \text{ kg/m}^3$

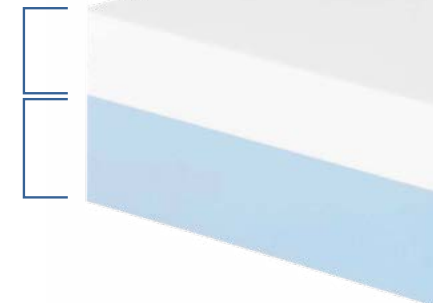

À commander sur le site (30) Nîmes

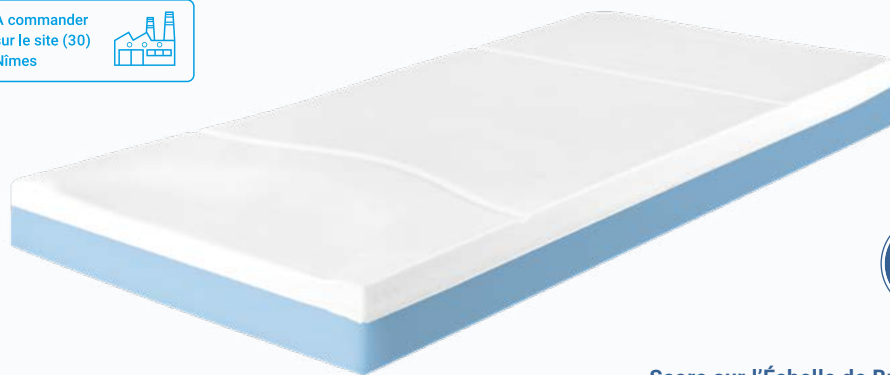

Score sur l'Échelle de Braden

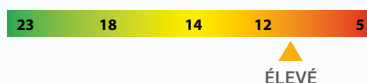

## Caractéristiques produits répondant aux bénéfiques patients

- ▶ Matelas monobloc moulé multiportance composé d'une partie supérieure en mousse viscoélastique de 6 cm sur une base en mousse de polyuréthane de 8 cm.
- ▶ Couche supérieure en mousse viscoélastique :  $\geq 75\text{kg/m}^3$
- ▶ Base en mousse HR  $> 34\text{kg/m}^3$
- ▶ Triportance avec 3 zones :
  - En tête portance médium (1,7 kPa),
  - Ferme au niveau de la zone sacrée (1,9 kPa),
  - Souple pour la zone talonnière (1,5 kPa).
- ▶ Poids matelas :  $\sim 17\text{ kg}$  (PU), (CIC et PU HD)
- ▶ Dimension matelas : 195 x 88 x 14 cm
- ▶ Dimension de couchage : 200 x 90 cm
- ▶ 3 types de housses disponibles pour répondre à tous les besoins.
- ▶ 4 types de conditionnement :  
Roulé comprimé unitaire ou box, Palette box et carton individuel.



**ALOVA**  
VMA64

## INDICATIONS THÉRAPEUTIQUES

Aide à la prévention d'escarre(s) pour patient à **RISQUE MOYEN À ÉLEVÉ**.  
Patient alité plus de 15 heures par jour.

Aide au traitement d'escarre(s) de **stade 1 à 2** associé à un système de décharge localisée ou de positionnement.

30 ≤ 180kg



NORMES FEUX  
EN 597 part 1 & 2  
GPEM/CP D1-90 Classe D



296,62€ avec PLV  
- CODE 1223423 -

HOUSSE	CARTON INDIVIDUEL	PALETTE BOX (par 10 unités)	ROULÉ COMPRIMÉ (RC)	
			Unitaire	Par 5 unités
	VMA64C-HIP3	VMA64-HIP3	VMA64RC1-HIP3	VMA64RC-HIP3
	VMA64HIPH	VMA64HIPH-BOX	VMA64RC1-HIPH	VMA64RC-HIPH
	VMA64CIC	VMA64CIC-BOX	VMA64RC1-CIC	VMA64RC-CIC

## CONFORT

Le matelas ALOVA VMA64 est composé de **3 zones de portance différentes** pour s'adapter à chaque zone du corps (tête/sacrum/talons) et assurer un confort d'alitement.

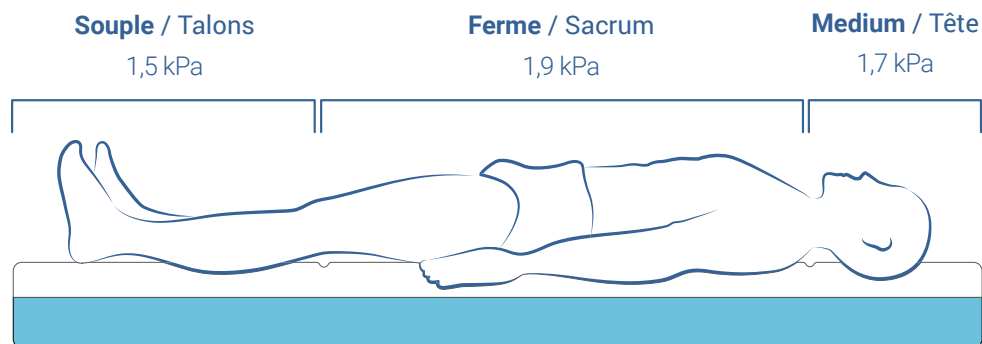

## PRÉVENTION DES ESCARRES

L'immersion du corps, grâce à une mousse viscoélastique à mémoire de forme, permet de répartir la pression sur une surface plus importante, ce qui réduit les points de pression exercés sur les zones à risque(s) d'escarre(s), quelque soit la morphologie du patient.



## GESTION DES TALONS

La proclive du matelas au niveau du segment jambier renforce la réduction de la pression appliquée au talon en contact avec la matière.



## PRÉVENTION DES TMS<sup>1</sup>

Le poids du matelas de 15,5 kg réduit les contraintes physiques lors des manutentions manuelles<sup>2</sup> (transport, nettoyage, réfection du lit)

<sup>1</sup> Troubles musculo-squelettiques

<sup>2</sup> Art. R234-6 du code du travail Port de charge lourde pour les femmes âgées de 18 ans et plus : 25 kg (poids maximal).

## HOUSSE CIC POUR UNE GESTION OPTIMISÉE DES RISQUES



À commander sur le site (35) Miniac-Morvan

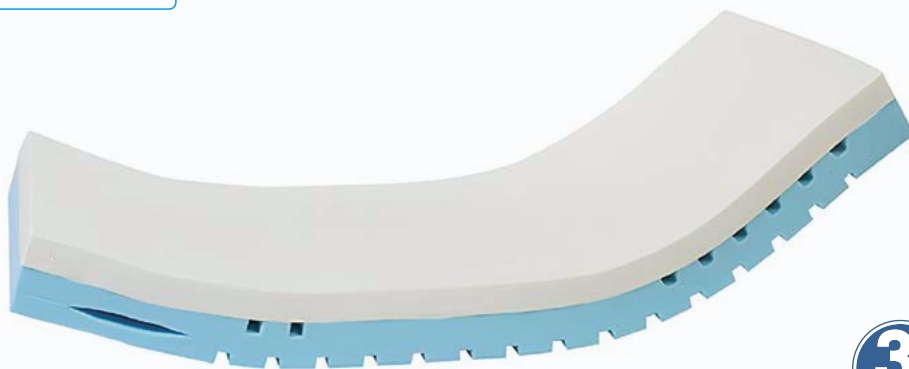

Score sur l'Échelle de Braden



## Caractéristiques produits répondant aux bénéfiques patients

- ▶ Couche supérieure en mousse viscoélastique  $\geq 75 \text{ kg/m}^3$
- ▶ Base en mousse HR  $\geq 34 \text{ kg/m}^3$
- ▶ Épaisseur des 2 couches : 17,5 cm
- ▶ Disponible en 1 largeur : 90 cm
- ▶ Dimension de couchage : 200 x 90 cm
- ▶ Poids matelas :  $\sim 17,5 \text{ kg}$
- ▶ Housse : PHARMATEX 3 côtés
- ▶ 2 types de conditionnements



## VITA FORM 4

### INDICATIONS THÉRAPEUTIQUES

Support de lit d'aide à la prévention de l'escarre chez les patients à **RISQUE MOYEN À ÉLEVÉ** de survenue d'escarre (selon jugement clinique et échelles), levé dans la journée, alité plus de 15 heures.

Aide au traitement d'escarre(s) de **stade 1 à 2** hors zone d'appui ou avec possibilité d'exclusion d'appui avec système de décharge localisée ou de positionnement.

$40 \leq 150 \text{ kg}$



NORMES NON FEU  
EN 597 part 1 & 2



296,62€ TTC avec PLV  
- CODE 1260602 -

### LES + PRODUIT

- Un produit unique et taillé sur mesure pour prévenir des escarres.
- Des découpes internes pour aérer la mousse viscoélastique et limiter les risques de macération.
- Des découpes externes pour épouser naturellement la cinématique du lit.
- Le matelas le plus épais du marché avec une base mousse de forte densité, pour garantir Confort et Robustesse.

HOUSSE	CARTON INDIVIDUEL	ROULÉ COMPRIMÉ (RC) Par 6 unités
	17.17413J	17.17413J.X6





## PRÉVENTION DES ESCARRES

L'immersion du corps, grâce à une mousse viscoélastique à mémoire de forme, permet de répartir le poids du corps (intensité de la force) sur une surface plus importante, ce qui réduit les points de pression exercés sur les zones à risque(s) d'escarre(s), quelque soit la morphologie du patient.



## GESTION DES TALONS

Grâce à une découpe interne unique, le matelas VITA FORM 4 assure une meilleure immersion du segment jambier et un allègement des pressions au niveau des talons.

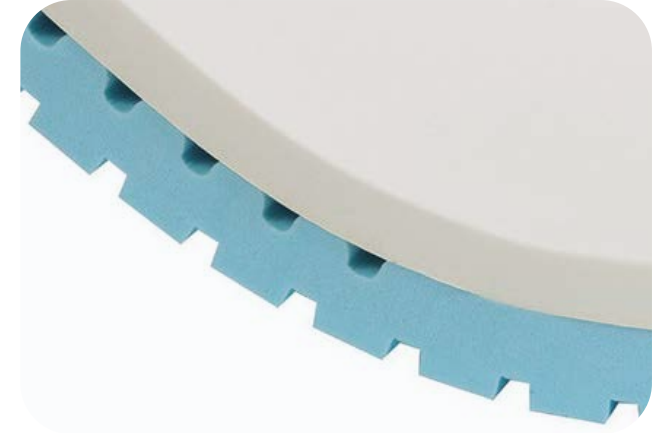

## ROBUSTESSE

Combinée à une découpe unique permettant de mieux absorber la cinématique des lits médicalisés, la conception innovante du VITA FORM 4 avec une hauteur de 17,5 cm et une base en mousse de haute densité assure une meilleure durée de vie du matelas.

## CONFORT

L'**immersion du corps**, grâce à une mousse viscoélastique à mémoire de forme, permet de répartir le poids du corps (intensité de la force) sur une surface plus importante, ce qui **réduit les points de pression** exercés sur les zones à risque(s) d'escarre(s), quelque soit la morphologie du patient.

Le matelas VITA FORM 4 apporte un grand confort de couchage de part ses découpes uniques :

- ▶ 2 découpes en tête et pied de lit qui permettent d'assouplir la mousse et facilitent la circulation d'air et donc limitent les effets de sudation/macération.
- ▶ 3 zones de différentes fermetés (Tête / sacrum / Talon).
- ▶ une découpe externe qui permet de mieux absorber la cinématique du lit et optimiser le confort.

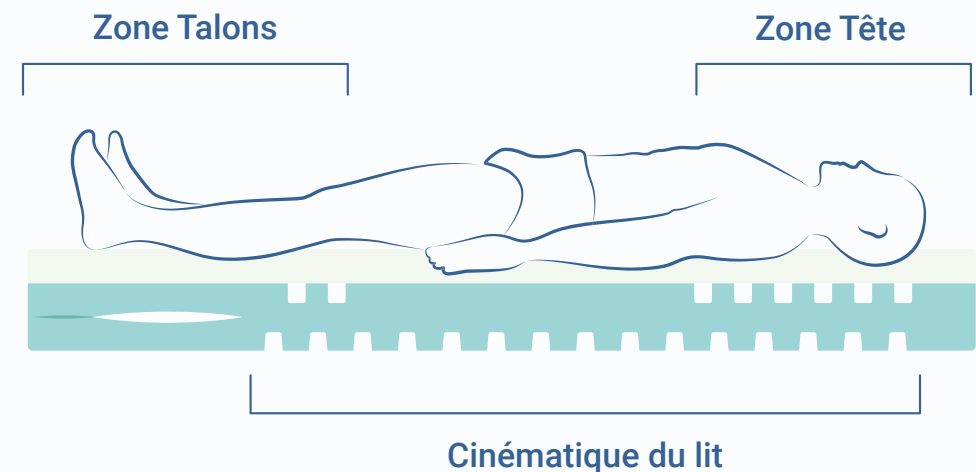

À commander sur le site (35) Miniac-Morvan

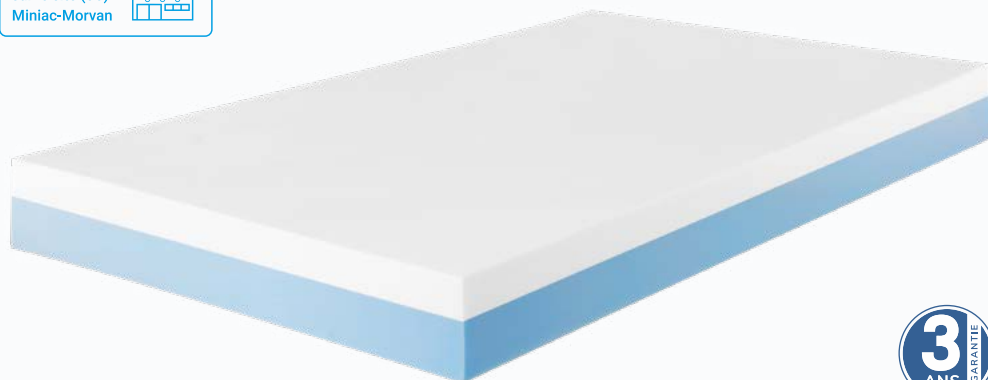

Score sur l'Échelle de Braden



ÉLEVÉ



**NOVA FORM**  
HORS STANDARD

## INDICATIONS THÉRAPEUTIQUES

Support de lit d'aide à la prévention de l'escarre chez les patients à **RISQUE MOYEN À ÉLEVÉ** de survenue d'escarre (selon jugement clinique et échelles), levé dans la journée, alité plus de 15 heures.

Aide au traitement d'escarre(s) de **stade 1 à 2** hors zone d'appui ou avec possibilité d'exclusion d'appui avec système de décharge localisée ou de positionnement.

30 ≤ 160kg



NORMES NON FEU  
EN 597 part 1 & 2  
GPEM/CP D1-90 Classe D



296,62€ TTC avec PLV  
- CODE 1236839 -

## Caractéristiques produits répondant aux bénéfiques patients

- ▶ Matelas monobloc monoportance composé d'une partie supérieure en mousse viscoélastique de 6 cm sur une base en mousse HR de 8 cm.
- ▶ Couche supérieure en mousse viscoélastique : ≥ 75 kg/m<sup>3</sup>
- ▶ Base en mousse HR : ≥ 34 kg/m<sup>3</sup>
- ▶ Disponible en largeurs : 70, 80, 100, 110, 120, 140 et 160 cm
- ▶ Dimension matelas : 196 x 14 x [largeur choisie] cm
- ▶ Dimension couchage : 200 x [largeur choisie] cm
- ▶ Poids matelas : ~ 13,5 kg (70 cm), ~ 15,3 kg (80 cm), ~ 22 kg (100 cm), ~ 22,5 kg (110 cm), ~ 23,1 kg (120 cm), ~ 26,8 kg (140 cm), ~ 30,3 kg (160 cm)
- ▶ 4 types de conditionnements : Roulé comprimé unitaire ou box, carton individuel ou sachets sur palette

7 largeurs de MATELAS disponibles

70 | 80 | 100 | 110 | 120 | 140 | 160 cm

HOUSSE	CARTON INDIVIDUEL	PALETTE SACHETS (par 12 unités)	ROULÉ COMPRIMÉ (RC)	
			Unitaire	Par 6 unités
	VNOVA [largeur]HIP3_CA	VNOVA [largeur]HIP3_SC	VNOVA [largeur]HIP3_R1	VNOVA [largeur]HIP3_RC



## FACILITE LE TRAVAIL DES SOIGNANTS

Matelas **Réversible tête/pied** pour simplifier l'installation. S'adapte à différentes morphologies grâce à une **couverture de poids patient jusqu'à 160 kg**.



## PRÉVENTION DES ESCARRES

L'immersion du corps, grâce à une mousse viscoélastique à mémoire de forme, permet de répartir le poids du corps (intensité de la force) sur une surface plus importante, ce qui réduit les points de pression exercés sur les zones à risque(s) d'escarre(s), quelque soit la morphologie du patient.



## DURABILITÉ

- ▶ Un matelas constitué d'une base mousse HR de haute densité afin d'offrir une durée de vie plus importante au produit.
- ▶ Le matelas est réversible tête et pied.



Mousse viscoélastique  
de densité :  $\geq 75 \text{ Kg/m}^3$

Base en mousse HR :  
 $\geq 34 \text{ kg/m}^3$

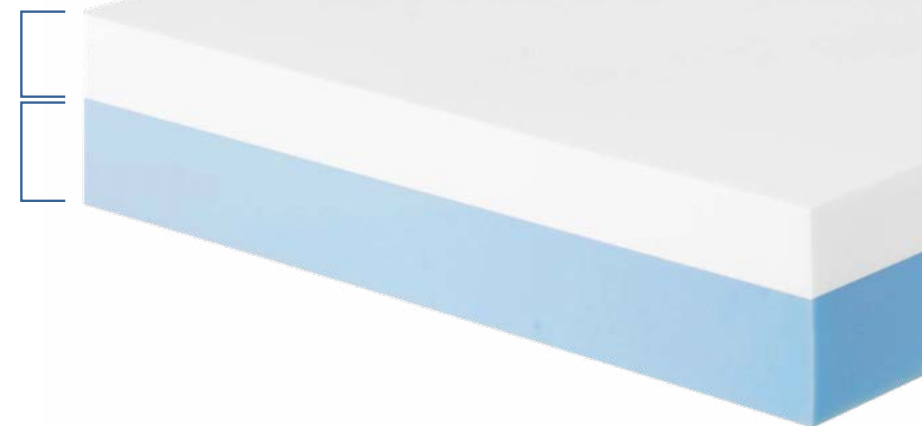

# MATELAS MULTISTRATES

WIN  CARE

L'offre Winncare différenciante dédiée à la collectivité  
Des matelas confortables et durables dans le temps



**UNIMAT**

30 ≤ 140 kg

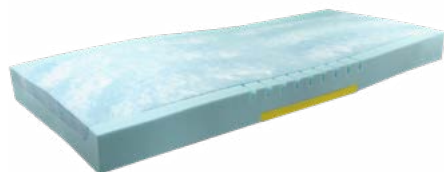

- ▶ Renforcé par un insert en mousse HR
- ▶ Réversible 2 cotés : tête/pieds

Guides latéraux taillés dans la base centrale



**ROTAMAT**

30 ≤ 140 kg

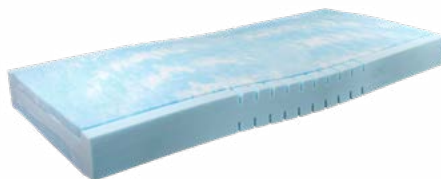

- ▶ Réversible 4 cotés: tête/pieds- haut/bas



**CARSOFT 4**

40 ≤ 120 kg



- ▶ Produit de haute qualité
- ▶ Composition et design innovants

À commander sur le site (35) Miniac-Morvan

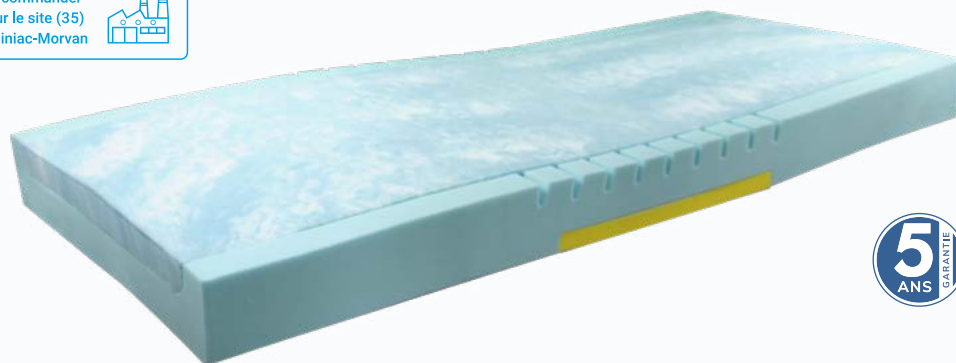

Score sur l'Échelle de Braden

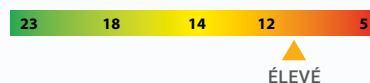

# UNIMAT

## INDICATION THÉRAPEUTIQUE

Support de lit d'aide à la prévention de l'escarre chez les patients à **RISQUE ÉLEVÉ À TRÈS ÉLEVÉ** de survenue d'escarre (selon jugement clinique et échelles), levé dans la journée, alité plus de 15 heures.

Aide au traitement d'escarre(s) de **stade 1 à 2** hors zone d'appui ou avec possibilité d'exclusion d'appui avec système de décharge localisée ou de positionnement.

30 ≤ 140kg



NORMES NON FEU  
EN 597 part 1 & 2

## CARACTÉRISTIQUES PRINCIPALES

- ▶ Matelas monobloc 2 positions composé d'une base en mousse HR de forte densité renforcée par un insert en mousse HR de forte portance
- ▶ Couche supérieure en mousse de polyuréthane Haute Elasticité HE 40 kg/m<sup>3</sup>
- ▶ Base en mousse HR : 37 kg/m<sup>3</sup> avec base anti-talonnement renforcée : HR 40 kg/m<sup>3</sup>
- ▶ Guides latéraux taillés dans la masse de la base centrale HR pour :
  - Assurer une grande stabilité au patient lors de ses transferts
  - Permettre une bonne flexibilité de l'ensemble, afin de suivre les mouvements du lit
- ▶ 2 zones de décharge aux extrémités du matelas afin de soulager les pressions au niveau des talons et de la tête.
- ▶ Poids matelas : ~ 12,9 kg
- ▶ Dimension matelas : 195 x 88 x 15 cm
- ▶ Dimension couchage : 200 x 90 cm
- ▶ Disponible en house CARTEX ou PHARMATEX 3 cotés sérigraphiée avec repères « 2 positions »
- ▶ Disponible en conditionnement unitaire uniquement

## LES + PRODUIT

- Risques de talonnement minimisés grâce à un insert en mousse HR au niveau du sacrum
- Praticité et durabilité, matelas réversible tête et pieds (2 positions)
- Stabilité lors des transferts grâce aux guides latéraux

HOUSSE	DIMENSIONS	CARTON INDIVIDUEL	HOUSSE DE RECHANGE
	198 x 88 x 15 cm	04.515D	04.15DH
	198 x 88 x 15 cm	04.515DD	04.15DDH

À commander sur le site (35) Miniac-Morvan

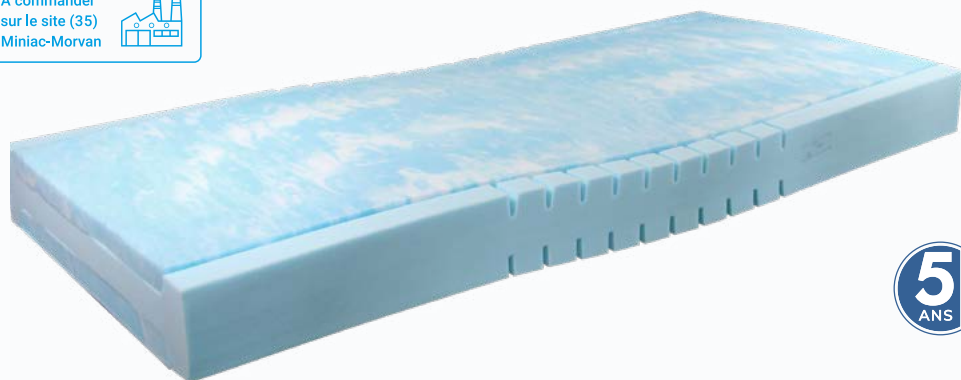

Score sur l'Échelle de Braden

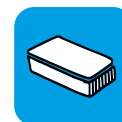

# ROTAMAT

## INDICATION THÉRAPEUTIQUE

Support de lit d'aide à la prévention de l'escarre chez les patients à **RISQUE ÉLEVÉ À TRÈS ÉLEVÉ** de survenue d'escarre (selon jugement clinique et échelles), levé dans la journée, alité plus de 15 heures.

Aide au traitement d'escarre(s) de **stade 1 à 2** hors zone d'appui ou avec possibilité d'exclusion d'appui avec système de décharge localisée ou de positionnement.

30 ≤ 140kg



NORMES NON FEU  
EN 597 part 1 & 2

## CARACTÉRISTIQUES PRINCIPALES

- ▶ Matelas monobloc 4 positions composé :
- ▶ Couche supérieure en mousse de polyuréthane Haute Élasticité Haute Résilience HR 40 kg/m<sup>3</sup>
- ▶ Base en mousse HR : 37 kg/m<sup>3</sup>
- ▶ Guides latéraux taillés dans la masse de la base centrale HR pour :
  - Assurer une grande stabilité au patient lors de ses transferts
  - Permettre une bonne flexibilité de l'ensemble, afin de suivre les mouvements du lit
- ▶ 4 zones de décharge aux extrémités du matelas afin de soulager les pressions au niveau des talons et de la tête.
- ▶ Poids matelas : ~ 13,7 kg
- ▶ Dimension matelas : 195 x 88 x 16 cm
- ▶ Dimension couchage : 200 x 90 cm
- ▶ Disponible en house CARTEX ou PHARMATEX 3 cotés sérigraphiée avec repères « 4 positions »
- ▶ Disponible en conditionnement unitaire uniquement

## LES ⊕ PRODUIT

- Une couches de mousse H.R. de forte densité et à haute élasticité qui assurent l'immersion et le confort du patient.
- Praticité et durabilité, matelas réversible tête et pieds (4 positions)
- Stabilité lors des transferts grâce aux guides latéraux

HOUSSE	DIMENSIONS	CARTON INDIVIDUEL	HOUSSE DE RECHANGE
	200 x 90 x 16 cm	04.416D	04.416DH
	200 x 90 x 16 cm	04.416DD	04.416DDH

À commander  
sur le site (35)  
Miniac-Morvan



Score sur l'Échelle de Braden



## CARACTÉRISTIQUES PRINCIPALES

- ▶ Matelas monobloc constitué de 3 couches de mousse polyuréthane de haute qualité
- ▶ Partie supérieure en mousse VE : 50 kg/m<sup>3</sup> avec découpes innovantes, favorise l'immersion du patient et réduit les points de pression.
- ▶ Partie intermédiaire en mousse HE : 40 kg/m<sup>3</sup> apporte un maintien ferme et une bonne durée de vie de la mousse viscoélastique.
- ▶ Base mousse HR 37 kg/m<sup>3</sup> avec découpes inférieures permet de suivre au mieux la cinématique des lits médicalisés.
- ▶ Poids matelas : ~ 11,3 kg
- ▶ Dimension matelas : 195 x 88 x 16 cm
- ▶ Dimension couchage : 200 x 90 cm
- ▶ Disponible en house CARTEX
- ▶ Disponible en conditionnement unitaire uniquement

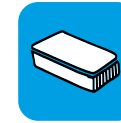

## CARSOFT 4

### INDICATION THÉRAPEUTIQUE

Support de lit d'aide à la prévention de l'escarre chez les patients à **RISQUE ÉLEVÉ À TRÈS ÉLEVÉ** de survenue d'escarre (selon jugement clinique et échelles), levé dans la journée, alité plus de 15 heures.

Aide au traitement d'escarre(s) de **stade 1 à 2** hors zone d'appui ou avec possibilité d'exclusion d'appui avec système de décharge localisée ou de positionnement.

30 ≤ 120kg



NORMES NON FEU  
EN 597 part 1 & 2

## LES + PRODUIT

- Assure une prévention d'escarre pour des patients à risque élevé avec un confort maximum
- Présence de découpes multi portance sur la partie supérieure afin de limiter les points de pression
- Apporte une bonne circulation de l'air et limite ainsi le phénomène de macération

HOUSSE	DIMENSIONS	CARTON INDIVIDUEL	HOUSSE DE RECHANGE
	200 x 90 x 16 cm	652506	639212

À commander sur le site (30) Nîmes



Score sur l'Échelle de Braden



MOYEN À ÉLEVÉ



# ALOVA JUNIOR

## INDICATIONS THÉRAPEUTIQUES

Aide à la prévention d'escarre(s) pour patient à **RISQUE MOYEN À ÉLEVÉ**.  
Patient alité quelques jours, se mobilisant seul.  
Aide au traitement d'escarre(s) de **stade 1 à 2**.

**15 ≤ 70kg**



**NORMES FEUX**  
EN 597 part 1 & 2  
GPEM/CP D1-90 Classe D



**296,62€ avec PLV**  
- CODE 1223423 -



## CARACTÉRISTIQUES PRINCIPALES

- ▶ Matelas monobloc moulé monoportance composé d'une partie supérieure en mousse viscoélastique de 6 cm sur une base en mousse HR de 8 cm
- ▶ Couche supérieure en mousse viscoélastique  $\geq 85 \text{ Kg/m}^3$  pour augmenter la zone en contact avec le support afin d'assurer une diminution des pressions maximum pour une prévention optimale du risque d'escarre
- ▶ Base en mousse de polyuréthane Haute Résilience (HR) : densité :  $28 \text{ Kg/m}^3$  ; portance : 3,6 kPa
- ▶ Poids patient: 15 à 70 Kg (VMA82-CIC), 20 à 90 Kg (VMA/PEDIA/M)
- ▶ Poids matelas : ~ 12 kg
- ▶ Housses PROMUST CIC amovible et lavable en machine

## LES + PRODUIT

- Disponible en deux dimensions pour enfants de taille  $\leq 145 \text{ cm}$  : L170 x 82 cm et L160 x 80 cm
- Mousse viscoélastique haut de gamme pour favoriser l'immersion et le confort du patient.

HOUSSE	DIMENSIONS	CARTON INDIVIDUEL	POUR LIT
	170 x 82 x 14 cm	VMA82-CIC (HR+ Visco élastique) VMS82-CIC (HR)	KALIN
	160 x 80 x 14 cm	VMA/PEDIA/M	PITCHOUNE KALIN



À commander sur le site (30) Nîmes



Score sur l'Échelle de Braden



**ALOVA**  
XXL

## INDICATIONS THÉRAPEUTIQUES

Aide à la prévention d'escarre(s) pour patient à **RISQUE MOYEN À ÉLEVÉ**  
Patient alité de 10 à 15 heures par jour.  
Aide au traitement d'escarre(s) de **stade 1 à 2.**

 **135 ≤ 270kg**



NORMES FEUX  
EN 597 part 1 & 2  
GPEM/CP D1-90 Classe D



**300.00€ sans PLV**  
- CODE 1234728 -

## CARACTÉRISTIQUES PRINCIPALES

- ▶ Matelas monobloc composé d'une partie supérieure en mousse viscoélastique de 7 cm sur une base en mousse polyéther de 10 cm
- ▶ Couche supérieure en mousse viscoélastique  $\geq 75 \text{ Kg/m}^3$  de portance : 4,5 kPa pour augmenter la zone en contact avec le support afin d'assurer une diminution des pressions maximum pour une prévention optimale du risque d'escarre
- ▶ Base en base en mousse HR de 10 cm de densité  $40 \text{ Kg/m}^3$  ; portance : 5,5 kPa pour éviter les risques de talonnement et assurer un confort optimal au patient
- ▶ Poids matelas : ~ 29,5 kg (120 cm) et ~ 38,9 kg (140 cm)
- ▶ Hauteur 17 cm

## LES + PRODUIT

- Conception renforcée pour patient de plus de 135 kg.
- 2 largeurs disponibles pour s'adapter sur les lits de 120 et 140 cm.
- Mousse viscoélastique haut de gamme pour favoriser l'immersion et le confort du patient.

HOUSSE	LARGEUR DE LIT (CM)	CARTON INDIVIDUEL
	120	VMA120BAR/RC
	140	VMA140BAR/RC

# CONDITIONNEMENT POUR MATELAS STATIQUES

## MATELAS PRÊT À L'EMPLOI

### CARTON UNITAIRE

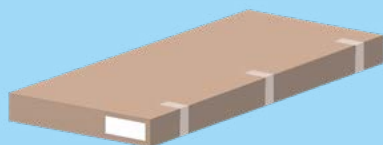

Référence\_CA

- Matelas non comprimé
- Prêt à l'emploi

### PALETTE BOX



Référence\_BX

- En sachets individuel résistants placés à la vertical en carton box
- Dimension : 102 x 130 x 200 cm
- Possibilité de mettre 8 à 10 matelas



Référence\_SC

- En sachets individuel résistants placés à l'horizontal sur palette
- Possibilité de mettre 6 à 12 matelas (selon largeur)

## MATELAS ROULÉ COMPRIMÉ

### LES + DU ROULÉ COMPRIMÉ

- ▶ Espace de stockage optimisé
- ▶ Prêt à l'emploi : déroulage immédiat
- ▶ Ergonomique : facile à transporter
- ▶ Economique : coûts de transport réduits

### CARTON R/C UNITAIRE



Référence\_R1

- Matelas comprimé
- Dimensions : 35 x 36 x 91 cm



Référence\_R1

- Matelas comprimé
- Dimensions : 40 x 40 x 96 cm
- Largeurs 70 / 80 / 90

### CARTON R/C BOX



Référence\_RC

- 5 matelas comprimés par carton
- Dimensions / 5 : 102 x 65 x 89 cm
- Possibilité de mettre jusqu'à 4 cartons de 5 matelas par palette



Référence\_RC

- Matelas comprimé
- Possibilité de mettre 8 à 12 cartons unitaires par palette selon taille matelas

# GUIDE AU CHOIX DES HOUSSES

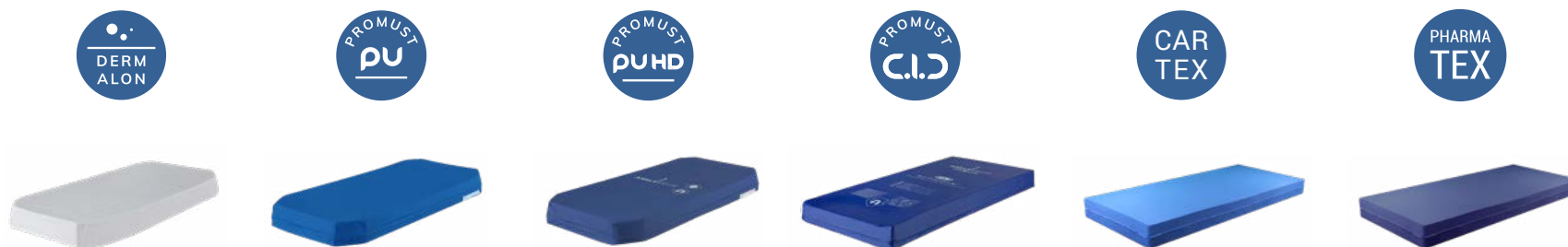

	ALÈSE DERMALON	PROMUST PU		PROMUST PU HD	PROMUST CIC	CARTEX	PHARMA TEX		
COMPOSITION	Polychlorure de Vinyle (PVC)	Maille Polyester/Enduction Polyuréthane		Maille Polyester/Enduction Polyuréthane	Maille polyester/Enduction Polyuréthane - Polycarbonate	Polyuréthane, Polyester Maille Polyester/Enduction Polyuréthane	Maille Polyester/Enduction Polyuréthane		
RECOMMANDATIONS D'USAGE									
	Continent	Incontinence faible		Incontinence moyenne	Incontinence totale grave	Incontinence moyenne	Incontinence moyenne		
RESPIRABILITÉ (tx en gr/m2/24h)	0	> 600		> 600	> 600	> 600	> 600		
EXTENSIBILITÉ (Bi extensible - maille 4D)	-	Bi extensible		Bi extensible	Bi extensible	Bi extensible	Bi extensible		
ANALLERGIQUE	-	✓		✓	✓	✓	✓		
ANTIMICROBIEN	-	✓		✓	✓	✓	✓		
IONS ARGENT	-	-		-	✓	-	-		
ASSEMBLAGE	Couture	Couture		Couture	Couture/Soudure	Couture	Couture		
BASE ANTI-DÉRAPANTE	-	✓		✓	✓	✓	✓		
OUVERTURE (Nombre de zips)	Pas de fermeture	zip 1 côté	zip 3 côtés	zip 3 côtés	zip 4 côtés	zip 3 côtés	zip 1 côté	zip 3 côtés	
ENTRETIEN									
DESTINATION									

## DIFFÉRENCE ENTRE MATELAS STATIQUES EN MOUSSE ET MATELAS A AIR MOTORISE

### MATELAS STATIQUE EN MOUSSE

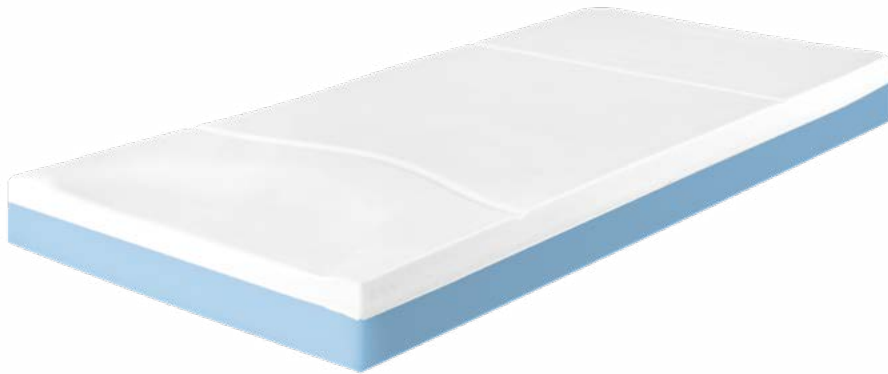

### MATELAS À AIR MOTORISÉ



- **Première étude PUBLIÉE Française visant à « Démontrer l'efficacité du matelas à air à pression alternée de la gamme AXTAIR pour la prévention des escarres chez le patient âgé »**
- **Étude réalisée de février 2012 à mars 2015 dans 9 institutions françaises de moyen et long séjour**
- **Nombre de patients : 76 choisis de manière aléatoire de  $\geq 70$  ans, sans escarres, temps alité  $\geq 15$ h par jour, avec mobilité réduite, capacité de positionnement nulle à faible, Échelle de Braden  $< 14$ , MNA  $> 12$ , Karnofsky  $< 40\%$**

# VALORISATION DE L'AIR MOTORISE VERSUS MOUSSE STATIQUE

## CONCLUSION

Le matelas à air motorisé (APAM) est **7,57 fois supérieur** au support en mousse

Viscoélastique (VFM) pour la prévention des escarres chez les personnes âgées :

- Population cible **alitée pendant plus de 15 heures par jour**
- Population cible **fortement dépendante**
- Population cible présentant des risques **modérés à élevé** de survenue d'escarres

## ➤ RISQUE DE SURVENUE D'ESCARRES

**7,57 fois** plus élevé sur **VFM** que **APAM**



# UNE GAMME COMPLÈTE INNOVANTE

FABRICATION FRANÇAISE



LPP	
Poids patient (kg)	
Stade risque escarre	
Réglage Automatique	Adaptation automatique au poids du patient
	Adaptation automatique à la position du patient
Mode de fonctionnement	
Gestion du confort	
Alarmes visuelle & sonore	
Cellules tête statique	
Décharge talonnière	
Détection automatique du type de matelas	
Environnement d'application	

1293872
165
2
✓
-
Dynamique
✓
✓
-
-
-
-

1237715
180
2
-
-
Dynamique / Statique BP / Soins
✓
✓
✓
✓
-

1282740
180
4
✓
✓
Dynamique / Statique BP / Soins
✓
✓
-
✓
✓

AT12	AT15	AT20
	-	
165	180	200
	4	
	✓	
	✓	
	Dynamique / Statique BP / Soins	
	-	
	✓	
	✓	
	✓	
	✓	
	✓	

-
270
4
✓
✓
Dynamique / Statique BP / Soins
✓
✓
✓
-
Etablissements santé spécialisés

## L'AUTOMATISME POUR LES PREMIERS STADES DE L'ESCARRE



STATIC  
○○○○○



Score sur l'Échelle de Braden

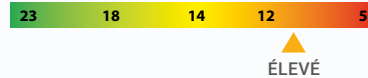

À commander sur le site (30 Nîmes)

COMPATIBLE PROGRAMME AirCare®

automatic technology BREVET

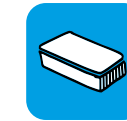

axtairone®  
PLUS

## INDICATIONS THÉRAPEUTIQUES

Aide à la prévention d'escarre(s) pour patient à **RISQUE MOYEN** à **ÉLEVÉ**.

Patient alité plus de 15 heures par jour.

Aide au traitement d'escarre(s) de **stade 1** à **2**, associé à un système de décharge localisée ou de positionnement.

30 ≤ 165kg



NORMES FEUX  
EN 597 part 1 & 2  
GPEM/CP D1-90 Classe D



10,88 € TTC  
Forfait location hebdomadaire  
CODE - 1293872

## LES + PRODUIT

- Efficacité thérapeutique pour les premiers stades de l'escarre.
- Simplicité d'utilisation pour le personnel soignant.

HOUSSE	CARTON INDIVIDUEL
	VAXT2/ONE-P
	VAXT2/ONE/CIC-P

## CARACTÉRISTIQUES PRINCIPALES

- ▶ Système breveté de calcul automatique et continu de la pression de gonflage en fonction de la morphologie du patient
- ▶ Réglages confort
- ▶ QR code pour un accès simple et rapide aux informations produit
- ▶ Livré dans un sac de transport, prêt à l'emploi
- ▶ Démarche d'éco-conception respectueuse de l'environnement
- ▶ Poids matelas : ~ 10,6 kg (+ compresseur de 2,7 kg)
- ▶ 2 housses disponibles : PROMUST PU et PROMUST CIC
- ▶ Etiquette de traçabilité au pied du matelas
- ▶ Compatibilité Rehawash et machines barrières





## CONNECTIQUE MATELAS COMPRESSEUR / VANNE CPR (Cardio Pulmonary Rescue)

- ▶ Ouverture et fermeture simple et rapide
- ▶ Dégonflage du matelas en moins de 15 secondes en cas d'urgence

## BOUCHON DE TRANSPORT

Permet la mise en commun des deux voies en mode transport pour un confort d'alitement et une autonomie de 8 heures\*.

\* Pour un patient de 80 Kg à plat

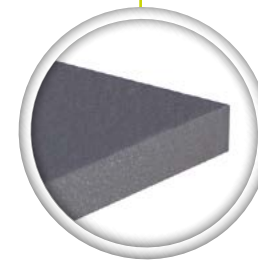

## HOUSSE SÉRIGRAPHIÉE

- ▶ Bi élastique et imperméable au liquide et perméable à la vapeur d'eau, ignifugé
- ▶ Rabat long pour une meilleure hygiène
- ▶ Disponible en version **PROMUST PU** et **CIC** \*

\* Doté d'un traitement aux ions argent, effet bactériostatique pour limiter les infections croisées



## CELLULES

- ▶ 18 cellules polyuréthane avec 12 cm de hauteur thérapeutique

**QUALITÉ  
SOLIDITÉ  
SILENCIEUSES**



## SUPPORT EN MOUSSE

- ▶ Protège le patient en cas de défaillance des cellules d'air hauteur 5cm

## COMPRESSEUR

- Système breveté de calcul automatique et continu de la pression de gonflage en fonction de la morphologie du patient
- Mode à pression alternée ou dynamique
- Réglages confort : personnalisation du niveau de gonflage, gestion de la position assise
- Alarmes : visuelle et sonore
- Numéro de série au dos du compresseur,
- QR code "SCAN ME !" pour un accès simple et rapide aux informations
- Notice d'utilisation simplifiée sur le côté du compresseur
- Gestion de la maintenance avec le programme AIRCARE





## L'AUTOMATISME POUR LES PREMIERS STADES DE L'ESCARRE



### Score sur l'Échelle de Braden



À commander sur le site (35) Miniac-Morvan

## CARACTÉRISTIQUES PRINCIPALES

- ▶ Répond efficacement aux besoins de prévention et traitement des escarres (Stades 1 à 4)
- ▶ 3 modes de fonctionnement (dynamique, statique et soin) et décharge talonnière
- ▶ Différentes largeurs (90/100/120 avec bloc mousse)
- ▶ Poids matelas : ~ 11,8 kg (+ compresseur de 2,2 kg)
- ▶ Mode automatique
- ▶ 3 cellules de tête statique
- ▶ Base mousse de 8 cm assurant la présence d'un support statique pour le confort et la sécurité
- ▶ Cellules d'air interchangeables et amovibles de 13 cm de hauteur ce qui fait un total de 21 cm
- ▶ Réglage manuel possible pour le confort du patient
- ▶ Largeur 120 : avec bordures stabilisatrices en mousse ferme pour faciliter la sortie de lit et assurer un bon positionnement pendant le coucher



CAIRFLOW®  
PM100A<sup>EVO</sup> DIGITAL

## INDICATIONS THÉRAPEUTIQUES

Aide à la prévention d'escarre(s) pour patient à **RISQUE MOYEN** à **ÉLEVÉ**.

Patient alité plus de 15 heures par jour.

Aide au traitement d'escarre(s) de **stade 1** à **4**, associé à un système de décharge localisée ou de positionnement.

40 ≤ 180kg



NORMES FEUX  
EN 597 partie 1 & 2



**294,64 € TTC** Formule achat avec PLV  
Forfait location hebdomadaire  
CODE - 1276371 -



**10,88 € TTC**  
Forfait location hebdomadaire  
CODE - 1237715 -

## LES + PRODUIT

- Efficacité thérapeutique pour les premiers stades de l'escarre.
- Simplicité d'utilisation pour le personnel soignant.

3 largeurs de lits disponibles 90 | 100 | 120 cm

HOUSSE	LARGEUR DE LIT (cm)	CARTON INDIVIDUEL	MONTÉ LIVRÉ À PLAT	ROULÉ SOUS SAC DE TRANSPORT
CAR TEX	90	826700	826703	826704
	100	826701	—	—
	120	826702	—	—



## HOUSSE CARTEX

- ▶ Résistance à la pénétration des effluents biologiques. Perméable à la vapeur d'eau.
- ▶ Barrières renforcées aux micro-organismes.
- ▶ Usage intensif multi-patient.



## CONNECTIQUE MATELAS COMPRESSEUR

- ▶ Bouchon de transport pour une autonomie jusqu'à 2 heures
- ▶ Ouverture et fermeture simple et rapide



## CELLULES

- ▶ 18 cellules en Polyuréthane
- ▶ 8 sont à micro perte d'air indépendantes et amovibles.

## QUALITÉ & SOLIDITÉ



## VANNE CPR (Cardio Pulmonary Rescue)

- ▶ Ouverture et fermeture simples et rapides
- ▶ Dégonflage du matelas en moins de 20 secondes en cas d'urgence \*

\* Pour un patient de 80 kg à plat



## SUPPORT EN MOUSSE

- ▶ Mousse polyuréthane de haute résilience (HR) de 8 cm de hauteur



## 3 DÉCHARGES TALONNIÈRES

- ▶ Permet de soulager les pressions dans la zone talonnière en déchargeant une ou plusieurs cellules en pied du matelas

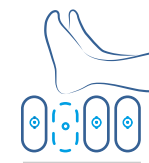

Facilement mise en décharge grâce à 1 vanne avec mollette

## COMPRESSEUR

- Interface graphique intuitive
- 3 modes de fonctionnement

**DYNAMIC**

Dynamique

**STATIC**

Statique basse pression



Soins

- Réglage confort



- Verrouillage



Notice d'utilisation simplifiée sur le côté du compresseur



Thérapie & confort



À commander sur le site (30) Nîmes

COMPATIBLE PROGRAMME AirCare

automatic technology BREVET

Score sur l'Échelle de Braden

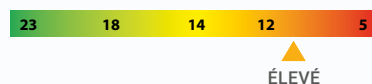

## CARACTÉRISTIQUES PRINCIPALES

- ▶ Système breveté de calcul automatique et continu de la pression de gonflage en fonction de la morphologie du patient
- ▶ Décharges talonnières intégrées
- ▶ Réglage confort quel que soit le mode utilisé et la position du patient au lit
- ▶ 3 largeurs disponibles : 90, 100 et 120 cm
- ▶ Poids matelas : ~ 10 kg (+ compresseur de 2,7 kg)
- ▶ QR code pour un accès simple et rapide aux informations produit
- ▶ Livré dans un sac de transport, prêt à l'emploi
- ▶ Démarche d'éco-conception respectueuse de l'environnement
- ▶ 2 housses disponibles : PROMUST PU HD et PROMUST CIC
- ▶ Etiquette de traçabilité au pied du matelas
- ▶ Passe câble de série intégré
- ▶ Compatibilité Rehawash et machines barrières



axtar automorpho<sup>®</sup> plus

## INDICATIONS THÉRAPEUTIQUES

Aide à la prévention d'escarre(s) pour patient à **RISQUE MOYEN** à **ÉLEVÉ**.

Patient alité plus de 15 heures par jour.

Aide au traitement d'escarre(s) de **stade 1** à **4**, associé à un système de décharge localisée ou de positionnement.

30 ≤ 180kg



NORMES FEUX  
EN 597 part 1 & 2  
GPPEM/CP D1-90 Classe D



10,88 € TTC  
Forfait location hebdomadaire  
CODE - 1282740

3 largeurs de lits disponibles 90 | 100 | 120 cm

## LES + PRODUIT

- Efficacité prouvée : indiqué dans la prévention et le traitement des escarres (Stade 1 à 4)
- Simplicité d'utilisation : pour le personnel soignant avec un calcul automatique et continu de la pression de gonflage en fonction de la morphologie du patient
- Fiabilité & coûts réduits : produit éco-conçu, fabriqué en France, avec possibilité de maintenance autonome via le logiciel « AIRCARE »

HOUSSE	LARGEUR DE LIT (CM)	CARTON INDIVIDUEL
	90	VAXT4/AUTO-P
	100	VAXT4/AUTO100-P
	120	VAXT4/AUTO120-P
	90	VAXT4/CIC-P
	100	VAXT4/CIC100-P
	120	VAXT4/CIC120-P

# La dernière génération de matelas air **tout automatique**

*Efficacité prouvée, simplicité et fiabilité !*



## SOIGNANTS

### ▶ Efficacité prouvée

3 modes de fonctionnement (dynamique, statique basse pression, soins) pour une **prise en charge complète de l'escarre à tous les stades (prévention et traitement)**

### ▶ Simplicité d'utilisation

Une interface **simple et intuitive** et un **calcul automatique et continu** de la pression de gonflage en fonction de la morphologie du patient

### ▶ Fiabilité

**Alarmes visuelle et sonore** pour détecter toute anomalie et intervenir rapidement



## PATIENTS

### ▶ Efficacité prouvée

Indiqué dans la **prévention et le traitement des escarres (Stade 1 à 4)** validé par une étude clinique. Housse CIC disponible traitée aux ions argent pour prévenir des infections croisées

### ▶ Praticité

Adapté à **toutes les morphologies** patients (de 30 à 180kg) et disponible en largeur 90, 100, 120

### ▶ Simplicité & confort

Gestion de la **position assise**, compresseur silencieux grâce à **son système breveté**



## PSDM

### ▶ Fiabilité & coûts réduits

Produit **éco-conçu**, fabriqué en France, gage de robustesse et de qualité pour un **coût de possession minimisé** dans la durée

### ▶ Simplicité d'utilisation

Installation rapide, **maintenance facilitée** minimisant la main d'oeuvre (tous les 2 ans), programme « Aircare » pour **être autonome** dans le respect de la **traçabilité**



**AIRCARE**

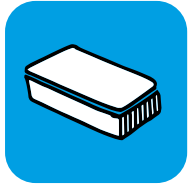

## La dernière génération de matelas air **tout automatique**

*Efficacité prouvée, simplicité et fiabilité !*



DYNAMIC

Dynamique



STATIC

Statique  
basse pression



Soins

### CARACTÉRISTIQUES TECHNIQUES DU COMPRESSEUR

DIMENSIONS	22 x 25 x 11.5 cm
MODE DYNAMIQUE (ALTERNÉ)	1 cellule sur 2
TEMPS DE CYCLE COMPLET	9 à 14 minutes
BREVET	Système breveté de calcul automatique
RÉGLAGE	Confort personnalisé
DÉBIT	> 7 l / min
INDICE DE PROTECTION	IP42
ALIMENTATION ÉLECTRIQUE	220-240 V - 50 Hz
CLASSE	Classe II type BF
CONSOMMATION MOYENNE	5 Wh
PRESSION ACOUSTIQUE SUIVANT NF EN3744	< 35 dBA IP41
CONFORMITÉ ÉLECTRIQUE ET ÉLECTROMAGNÉTIQUE	Normes IEC 60601-1 Ed.3 ; IEC 60601-1-2

### COMPRESSEUR

- Système breveté de calcul automatique et continu de la pression de gonflage en fonction de la morphologie du patient
- 3 modes de fonctionnement : dynamique, statique basse pression, soins
- Gestion de la position assise
- Réglage confort quel que soit le mode utilisé ou la position du patient
- Alarmes visuelles et sonores
- QR code "SCAN ME !" pour un accès simple et rapide aux informations produit
- Notice d'utilisation simplifiée sur le côté du compresseur
- Gestion de la maintenance avec le programme AIRCARE



## CONNECTIQUE MATELAS COMPRESSEUR / VANNE CPR (Cardio Pulmonary Rescue)

- ▶ Bouchon de transport pour un confort d'alitement et une autonomie de 8 heures\*
- ▶ Ouverture et fermeture simple et rapide
- ▶ Dégonflage du matelas en moins de 15 secondes en cas d'urgence\*

\* Pour un patient de 80 kg à plat

## DÉCHARGE TALONNIÈRE

- ▶ Permet de soulager les pressions dans la zone talonnière en déchargeant une ou plusieurs cellules en pied du matelas



Facilement mise en décharge grâce à une vanne avec molette

## CELLULES

- ▶ 18 cellules en Polyuréthane
- ▶ Ensemble faisceaux-cellules amovible: facilite le nettoyage et la désinfection du matelas

QUALITÉ | SOLIDITÉ | SILENCIEUSES



## NOUVELLE SÉRIGRAPHIE DE LA HOUSSE

- ▶ Résistance totale à la pénétration des fluides biologiques. Perméable à la vapeur d'eau
- ▶ Barrières renforcées aux micro-organismes
- ▶ Usage intensif multi-patient
- ▶ Largeur du matelas sérigraphiée
- ▶ Rabat long pour une meilleure hygiène
- ▶ Disponible en version **PROMUST CIC** \* / **PUHD**

\* Doté d'un traitement aux ions argent, effet bactériostatique pour réduire le risque de contaminations croisées

## HOUSSE INFÉRIEURE

- ▶ Dotée d'une base anti-dérapante

## PASSE CABLE DE SÉRIE INTÉGRÉ

## CAISSON INDÉPENDANT AVEC SUPPORT EN MOUSSE

- ▶ Permet de garantir la sécurité du patient en cas d'événements indésirables
- ▶ couche de mousse de hauteur 5 cm



À commander sur le site (30) Nîmes



automatic technology BREVET



Score sur l'Échelle de Braden



ÉLEVÉ

COMPATIBLE PROGRAMME AirCare

## CARACTÉRISTIQUES PRINCIPALES

- ▶ Poids patient de 165 kg (AT12), 180 kg (AT15) et 200 kg (AT20)
- ▶ 1 compresseur pour 5 supports (4 matelas et 1 coussin)
- ▶ Système breveté de calcul automatique et continu de la pression de gonflage en fonction de la morphologie du patient et de sa position au lit
- ▶ Décharges talonnières intégrées
- ▶ Alarmes : visuelle et sonore
- ▶ Avec passe cable de série intégré

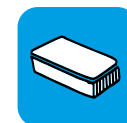

axtar automorpho<sup>®</sup>  
ænsor

## INDICATIONS THÉRAPEUTIQUES

Aide à la prévention d'escarre(s) pour patient à **RISQUE ÉLEVÉ**.

Dispositif indiqué chez le patient alité plus de **15 heures** à non-lévé dans la journée, en mauvais état général et/ou ayant une artériopathie et/ou un trouble neurologique sévère récent.

Aide au traitement d'escarre(s) de **stade 1 à 4**, associé à un système de décharge localisée ou de positionnement.

30 ≤ 200kg



NORMES FEUX  
EN 597 part 1 & 2  
GPEM/CP D1-90 Classe D

## GAMME INNOVANTE DE SUPPORTS À AIR MOTORISÉ

Parce que chaque patient mérite une attention particulière, nous vous proposons 5 déclinaisons



## LES + PRODUIT

- Amélioration de la qualité de soins et de vie du patient.
- Simplicité d'utilisation pour le personnel soignant.



## CALCUL AUTOMATIQUE DE LA PRESSION DE RÉGULATION

Le capteur d'ajustement automatique, de la pression de gonflage associé à la technologie AXENSOR permet de modifier en continue son niveau pour l'adapter à la morphologie et à la position du patient selon l'angulation du relève-buste



### TOUCHE « VERROUILLAGE »

Permet de sécuriser l'interface du compresseur en verrouillant manuellement ou automatiquement le clavier et l'accès aux différentes fonctions



### ALARME VISUELLE ET SONORE

Permet d'être informé de la cause de la dernière alarme enregistrée grâce à un système de codification

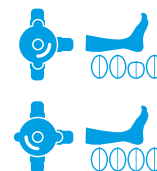

### DÉCHARGE TALONNIÈRE

Permet de soulager les pressions dans la zone talonnière en déchargeant une ou plusieurs cellules en pied du matelas

## DYNAMIC

### MODE « DYNAMIQUE »

L'alternance des pressions permet d'éviter une compression vasculaire prolongée susceptible d'entraîner une hypoxie tissulaire et ainsi prévenir le développement d'escarres chez les sujets à risque et traiter les patients porteurs d'escarres de stade 1 à 4

## STATIC

### MODE « STATIQUE »

Permet la prise en charge de personnes nécessitant une immobilisation, de réduire à minima les douleurs secondaires liées à un traumatisme, de garantir le confort du patient, de réaliser des phases de sevrage avant la mise en place d'un support statique



### MODE « SOIN » SÉCURISÉ

- Permet de faciliter la manutention de la personne soignée lors des soins et des transferts
- Mode temporisé (30 minutes)
- Après 30 minutes, le compresseur bascule automatiquement dans le mode thérapeutique précédemment sélectionné



À commander sur le site (30) Nîmes



COMPATIBLE PROGRAMME AirCare®

automatic technology BREVET

AT 20



2 ANS GARANTIE



Score sur l'Échelle de Braden



NORMES FEUX EN 597 part 1 & 2 Classe D



## CARACTÉRISTIQUES MATELAS & HOUSSES

- ▶ 21 cellules indépendantes et amovibles en Polyuréthane Ether de 20 cm
- ▶ Vanne CPR d'urgence latérale
- ▶ 4 zones thérapeutiques:
  - 2 cellules de tête statiques
  - 4 cellules cervico-dorsales
  - 10 cellules autour de la zone sacrum avec une base d'air pour garantir la stabilité
  - 5 cellules talons avec décharges talonnières accessibles par l'extérieur
- ▶ Capteur gyroscopique Axensor pour ajuster automatiquement la pression de gonflage en fonction de la morphologie du patient et sa position au lit
- ▶ Passe câble



axelar automorpho®  
axensor AT 20

Matelas tout air avec 2 largeurs disponibles :  
80 cm et 90 cm

 30 ≤ 200kg



## LES + PRODUIT

- Amélioration de la qualité de soins et de vie du patient.
- Simplicité d'utilisation pour le personnel soignant.



**VANNE CPR LATÉRALE**  
(Cardio Pulmonary Rescue)

- ▶ Permet de dégonfler le matelas en moins de 15 secondes pour procéder à un massage cardiaque.



# CARACTÉRISTIQUES TECHNIQUES

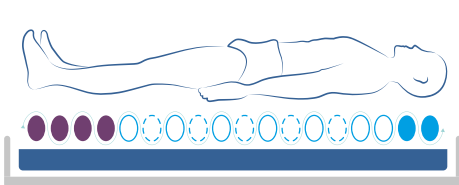

**axensor** AT 12

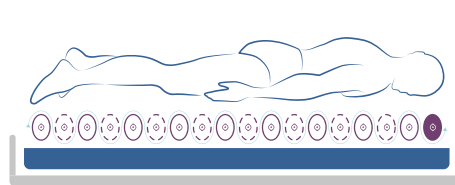

**axensor** AT 15

**axensor** AT 15 DV

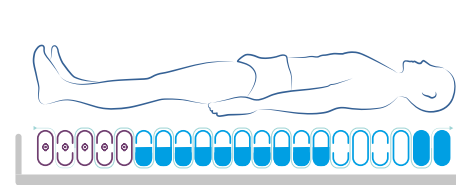

**axensor** AT 20



**COUSSIN**  
**axensor**

Référence	Lit largeur 80 cm	VAXT6/AUTO-80-S	-	-	VAXT6/AT20-80-S	VAXT6/CO/AUTO
	Lit largeur 90 cm	VAXT6/AUTO-S	VAXT6/MAX-S	VAXT6/MAX-DV-S	VAXT6/AT20-90-S	
Compresseur		22 x 25 x 11.5 cm 3 modes de fonctionnement: dynamique, statique basse pression, soins. (pour le coussin axensor seul le mode dynamique est disponible en mode connecté) Mode dynamique (alterné) : 1 cellule sur 2 Temps de cycle complet : 14 à 20 min Réglage automatique et continu de la pression de gonflage adaptée à la morphologie et à la position du patient Verrouillage automatique du clavier Alarmes : visuelles et sonores Débit > 8 l/min. / 220-240 V - 50Hz Classe II type BF ; Consommation moyenne : 5 Watts / Puissance acoustique < 35 dBA selon la norme NF ISO 3744:1995 Conformité électrique et électromagnétique selon les normes IEC 60601-1 et 60601-1-2 Indice de protection IP42 selon CEI 60529 Référence : VAXT6/POMPE/AUTO-S				
Hauteur Air (cm)		12	15,5	15,5	20	10
Base mousse		Support en mousse polyéther amovible de 5 cm situé dans un compartiment indépendant			Pas de base mousse sur AT20 et coussin	
Dimensions (cm)	Lit largeur 80 cm	195 X 80 X 17	-	-	195 X 80 X 20	45 X 45 X 10
	Lit largeur 90 cm	195 X 87 X 17	195 X 87 X 17	195 X 87 X 17	197 X 87 X 20	
Largeur de lit (cm)		90	90	90	80 / 90	-
Poids patient		30 à 165	30 à 180	30 à 180	30 à 200	30 à 150
Vanne CPR		✓	✓	✓	✓	-
Normes feux		 EN 597 PARTIES 1 & 2 GPEN D1-90 & D1-89 bis				

À commander sur le site (30) Nîmes



Score sur l'Échelle de Braden



axlar  
XXL®

## INDICATIONS THÉRAPEUTIQUES

Aide à la prévention d'escarre(s) pour patient à **RISQUE ÉLEVÉ**.  
Patient alité plus de 15 heures par jour.  
Aide au traitement d'escarre(s) de **stade 1 à 4**, en zone d'appui.

100 ≤ 270kg



NORMES FEUX  
EN 597 part 1 & 2  
GPEM/CP D1-90 Classe D



COMPATIBLE  
PROGRAMME  
**AirCare®**

**automatic**  
— technology —  
BREVET

## CARACTÉRISTIQUES PRINCIPALES

- ▶ 2 modes thérapeutiques : Dynamique, Statique basse pression
- ▶ Mode soins
- ▶ Système breveté de calcul automatique et continu de la pression de gonflage en fonction de la morphologie du patient
- ▶ Réglages confort quelque soit le mode utilisé et la position du patient au lit
- ▶ 2 largeurs disponibles : 120 cm et 140 cm
- ▶ Alarmes : visuelles et sonores
- ▶ QR code pour un accès simple et rapide aux informations produit
- ▶ Livré prêt à l'emploi

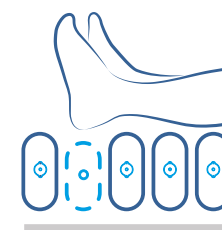

**DÉCHARGES TALONNIÈRES INTÉGRÉES**  
(5 dernières cellules)

HOUSSE	LARGEUR DE LIT (CM)	CARTON INDIVIDUEL
	120	VAXT/XXL-120
	140	VAXT/XXL-140

## LES + PRODUIT

- Pour les patients jusqu'à 270 kg, disponible en 2 largeurs 120 cm ou 140 cm
- Bordures stabilisatrices en mousse ferme pour faciliter la sortie de lit et assurer un bon positionnement pendant le coucher
- Décharges talonnières accessibles par l'extérieur
- Housse bleue PUHD



### CELLULES

- ▶ 21 cellules indépendantes et amovibles en Polyuréthane Ether de 20 cm
- ▶ 4 zones thérapeutiques :
  - 2 cellules de tête statiques
  - 4 cellules cervico-dorsales
  - 10 cellules autour de la zone sacrum avec une base d'air pour garantir la stabilité
  - 5 cellules talons avec décharges talonnières accessibles par l'extérieur



### VANNE CPR LATÉRALE (Cardio Pulmonary Rescue)

- ▶ Permet de dégonfler le matelas en moins de 15 secondes pour procéder à un massage cardiaque.



### BORDURES STABILISATRICES

- ▶ Pour faciliter les transferts

# ACCESSOIRES POUR MATELAS À AIR MOTORISÉ

## POMPES DE GONFLAGE ET DÉGONFLAGE RAPIDE

Conçues pour faciliter la mise en place et le retrait des matelas à air motorisé AXTAIR, les pompes permettent de gonfler et dégonfler rapidement les supports en toute sécurité.



VAXT/PGI

Pompe sur batterie conçue pour un usage sur une courte durée\*, la pompe de gonflage et dégonflage rapide permet une installation simple et rapide du matelas AXTAIR.

\*Conçue pour gonfler/ dégonfler 4 gonflages + 4 dégonflages par charge



VAXT/PGA

Conçue pour un usage sur une longue durée\*\*, la pompe de gonflage et dégonflage rapide permet une installation simple et rapide du matelas AXTAIR.

\*\*Conçue pour gonfler plusieurs matelas à la suite.

	VAXT/PGI	VAXT/PGA
Temps de gonflage / dégonflage (min)	< 3	< 3
Pression de gonflage (Mbar)	> 30	> 68
Alimentation (V)	12V	220-240V ~ - 50 Hz
Puissance (W)	> 30	> 68
Niveau Sonore (indicatif) (dBA à 1 m)	en gonflage	77
	en dégonflage	74
Poids (Kg)	0.650	0.720
Dimension (cm)	20 x 14 x 10	23 x 14 x 13

## PASSE CÂBLE

Passerelle pour matelas à air motorisé Axtair Automorpho® Plus et Axtair Automorpho® Axensor®.



VAXT/PC

- Permet la fixation du câble d'alimentation électrique du compresseur le long du matelas.
- L'absence de câble au sol réduit le risque de chute du personnel ou du patient.
- Le maintien du câble dans la goulotte réduit le risque de pincement ou de cisaillement de celui-ci.
- Pose et retrait du câble grâce au système de fixation par boutons pression.

RÉFÉRENCE	CARACTÉRISTIQUES	ENTRETIEN / DÉSINFECTION
VAXT/PC	Polychlorure de Vinyle	<p>Usage d'un produit détergent-désinfectant de surface validé Lavage modéré jusqu'à 90°C avec fonction "Cool Down" Utilisation de produit chloré autorisé</p>

## SAC DE TRANSPORT

Sac de transport pour support à air motorisé ou matelas mousse.



VAXT/SMG

- Le sac permet le transport d'un support à air gonflé et prêt à l'emploi ou d'un matelas en mousse d'une épaisseur allant jusqu'à 22 cm,
- Protection totale du support transporté pour une livraison professionnelle du dispositif médical. La goulotte réduit le risque de pincement ou de cisaillement de celui-ci.
- Système de fermeture portefeuille sécurisée par une boucle d'attache rapide,
- Poche intégrée pour faciliter le rangement du sac. Faible encombrement du sac vide facilitant son rangement,
- Pochette translucide renforcée sur le côté du sac pour l'identification du support transporté,

Sac de transport pour support roulé à air motorisé ou matelas mousse.



VAXT/SR



- Facilite le retrait et le transport en sécurité des dispositifs souillés.
- La couleur rouge évite toute erreur lors des manipulations et le mélange d'un produit propre (sac bleu) avec un produit sale (sac rouge).  
- Sac Bleu : VAXT/SB80, VAXT/SB90, VAXT/SB100, VAXT/SB120  
- Sac Rouge : VAXT/SR
- La taille du sac permet le stockage d'un matelas avec son compresseur accompagné d'un coussin dynamique Axensor®.

Sac de transport pour support roulé à air motorisé ou matelas mousse



VAXT/SB[largeur]

- Facilite le transport des Axtair de largeur 80 à 120 cm  
Non compatible avec Axtair XXL
- Pochette translucide renforcée sur le côté du sac pour l'identification du support transporté

RÉFÉRENCE	VAXT/SMG	VAXT/SR	VAXT/SB80	VAXT/SB90	VAXT/SB100	VAXT/SB120
CARACTÉRISTIQUES	Nylon enduction polyuréthane					
ENTRETIEN /DÉSINFECTION	  Lavage modéré jusqu'à 60°C avec fonction "Cool Down" Séchage en sèche-linge possible en basse température (air évacué à 60°C maximum)					



# GUIDE AU CHOIX DES COUSSINS

# SOLUTION WINNCARE

RISQUE D'ESCARRE  
**FAIBLE**  
À **MODÉRÉ**<sup>1</sup>

Coussin **Catégorie 1B**

PAS D'ESCARRE  
UTILISATEUR HORS  
CONTRE-INDICATION

GEL VISCOFLUIDE SUR BASE HR



RISQUE D'ESCARRE  
**MOYEN À ÉLEVÉ**<sup>1</sup>

Coussin **Catégorie 2**

UTILISATEUR SANS TROUBLE  
DE LA STABILITÉ

UTILISATEUR AVEC TROUBLE  
DE LA STABILITÉ

MOUSSE VISCOÉLASTIQUE

MOUSSE VISCOÉLASTIQUE



RISQUE D'ESCARRE  
**ÉLEVÉ**<sup>1</sup>  
avec risques spécifiques d'escarres ischiatiques

Coussin **Catégorie 3**

PLUSIEURS ESCARRES STADE 1 à 4 HORS ZONE D'APPUI

UTILISATEUR  
SANS ASYMÉTRIE D'APPUI

UTILISATEUR  
AVEC ASYMÉTRIE D'APPUI

AIR STATIQUE

AIR MOTORISÉ<sup>2</sup>

AIR STATIQUE



À commander  
sur le site (30)  
Nîmes



# GELTOP

## INDICATIONS THÉRAPEUTIQUES

Aide à la prévention d'escarre(s) pour patient à **RISQUE FAIBLE À MODÉRÉ**, en position assise **sans trouble de la stabilité**, et incapable d'effectuer des manœuvres efficaces de soulagement des pressions d'appui.

Critères d'exclusion (selon la HAS) : antécédents d'escarre ischiatique ou sacro-coccygienne, paralysie du tronc et/ou des membres inférieurs, troubles de la sensibilité des membres inférieurs, spasticité, asymétrie d'appui (frontal ou sagittal), amputé vasculaire.



40 ≤ 95 kg



NORMES FEUX  
EN 597 part 1 & 2



66,63€ avec PLV  
- CODE 1244260 -

## LES + PRODUIT

- Réduit les pressions par immersion et enveloppement.
- Réduit les forces de cisaillement appliquées sur les tissus cutanés.
- Stabilisation du coussin sur le fauteuil par revêtement antidérapant.

HOUSSE	DIMENSIONS	RÉFÉRENCES
	40 x 40 x 5,5 cm	VAB4040/PUHD
	43 x 45 x 5,5 cm	VAB4345/PUHD
	40 x 40 x 5,5 cm	VAB4040/CIC
	43 x 45 x 5,5 cm	VAB4345/CIC

## CARACTÉRISTIQUES PRINCIPALES

- ▶ Coussin en gel viscofluide associé à une base en mousse de haute résilience
- ▶ Housse résistante à la pénétration de l'eau et perméable à la vapeur d'eau
- ▶ Base anti-dérapante
- ▶ Poids patient : 40 à 95 kg
- ▶ 2 dimensions disponibles : 40 x 40 x 5.5 cm et 43 x 45 x 5.5 cm
- ▶ Épaisseur : 1 cm de gel viscofluide en surface et 4.5 cm de mousse de haute résilience



À commander  
sur le site (35)  
Miniac-Morvan



Solution aux problématiques de confort d'assise au  
fauteuil roulant ou siège classique

### Adjonction au fauteuil

Composition :  
Mousse haute résilience  
de 17Kg/m<sup>3</sup>

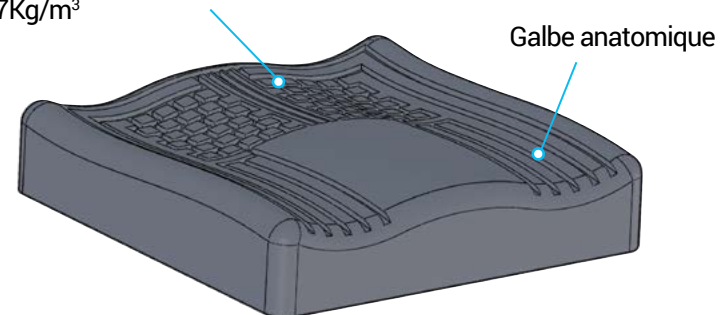

### Mousse HR

DIMENSIONS (LxPxH)	RÉFÉRENCES	HOUSSE DE RECHANGE
38 x 38 x 8 cm	234H	04.234H
40 x 40 x 8 cm	294H	04.294H
42 x 42 x 8 cm	295H	04.295H
43 x 44 x 8 cm	297H	04.297H
46 x 45 x 8 cm	235H	04.235H
48 x 43 x 8 cm	236H	04.236H
50 x 45 x 8 cm	299H	04.299H

## CARACTÉRISTIQUES PRINCIPALES

- ▶ Composé de mousse HR : 17 kg/m<sup>3</sup>
- ▶ Galbé
- ▶ Housse Jersey 100% coton avec dessous anti glisse

À commander  
sur le site (35)  
Miniac-Morvan



Score sur l'Échelle de Braden



## INDICATIONS HAS

Support de fauteuil d'aide à la prévention de l'escarre chez les patients à risque **MODÉRÉ** à **ÉLEVÉ** de survenue d'escarre (selon jugement clinique et échelles), sans asymétrie d'appui et sans risque de « glissé avant ».

**20 ≤ 90 kg**  
pour les largeur ≤ 43 cm

**20 ≤ 100 kg**  
pour les largeur ≤ 45,5 cm



NORMES FEUX  
EN 597 part 1 & 2

	CODE LPPR	TARIF AVEC PLV (€TTC)
Coussin PRIMA FORM, standard	1294653	69,00
Coussin PRIMA FORM, standard < 38cm	1231865	81,00
Coussin PRIMA FORM, standard < 45cm	1285690	81,00

## LES + PRODUIT

- Simple d'utilisation : peut être utilisé quelque soit le sens

## CARACTÉRISTIQUES PRINCIPALES

- ▶ Coussin moulé en mousse viscoélastique à mémoire de forme (80kg/m<sup>3</sup>) favorisant l'immersion du corps dans la matière pour augmenter les points de contact et réduire ainsi les valeurs de pressions maximales
- ▶ Housse de protection amovible, extensible, et respirante pour une thermorégulation lors d'une assise prolongée
- ▶ Base de la housse inférieure anti-dérapante pour garantir un bon maintien du coussin sur l'assise
- ▶ 1 hauteur : 7cm, plusieurs largeurs et profondeurs

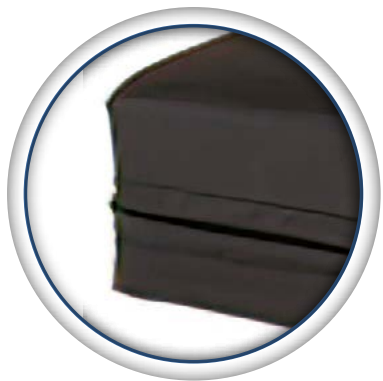

Housse de protection amovible facile d'entretien.



Poignée facilitant son transport



## Les conseils de Sonia Baudry

*Ergothérapeute D.E.*

"Ce coussin est destiné aux personnes ayant un tonus et un maintien postural suffisant pour réaliser les activités de la vie quotidienne et pour exécuter les réajustements posturaux au cours de la journée en toute autonomie."

## Mousse viscoélastique

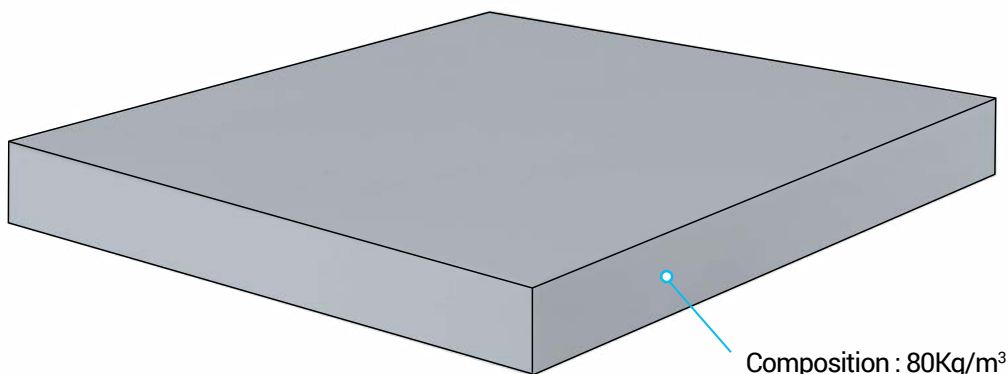

Composition : 80Kg/m<sup>3</sup>

DIMENSIONS (lxPxH)	RÉFÉRENCES	HOUSSE DE RECHANGE
37,5 x 38 x 7 cm	17.17264	17.17264H
40 x 38 x 7 cm	17.17265	17.17265H
40 x 40 x 7 cm	17.17260	17.17260H
42 x 42 x 7 cm	17.17266	17.17266H
43 x 40 x 7 cm	17.17270	17.17270H
45,5 x 40 x 7 cm	17.17277	17.17277H
45,5 x 43 x 7 cm	17.17275	17.17275H
45,5 x 45 x 7 cm	17.17276	17.17276H
48 x 40 x 7 cm	17.17279	17.17279H
50 x 45 x 7 cm	17.17280	17.17280H

À commander sur le site (35) Miniac-Morvan



Score sur l'Échelle de Braden



KALLI  
VISCO

## INDICATIONS HAS

Support de fauteuil d'aide à la prévention de l'escarre chez les patients à risque **MODÉRÉ** à **ÉLEVÉ** de survenue d'escarre (selon jugement clinique et échelles), sans asymétrie d'appui et sans risque de « glissé avant ».

20 ≤ 100kg  
pour les largeur ≤ 45cm

20 ≤ 110kg  
pour les largeur ≤ 46cm



NORMES FEUX  
EN 597 part 1 & 2

	CODE LPPR	TARIF AVEC PLV (€TTC)
Coussin KALLI VISCO, standard	1231233	69,00
Coussin KALLI VISCO, standard < 38cm	1272344	81,00
Coussin KALLI VISCO, standard < 45cm	1262713	81,00

## LES + PRODUIT

- Versatile: convient à tous types de patients
- Galbé: pour une bonne stabilisation du bassin
- Nombreuses tailles et largeurs / profondeurs

## CARACTÉRISTIQUES PRINCIPALES

- ▶ Coussin moulé en mousse viscoélastique à mémoire de forme (80kg/m<sup>3</sup>) favorisant l'immersion du corps dans la matière pour augmenter les points de contact et réduire ainsi les valeurs de pressions maximales
- ▶ Épaisseur de mousse viscoélastique sous les ischions de 6 cm
- ▶ Galbe au niveau des cuisses pour favoriser leur bon alignement
- ▶ Housse de protection amovible, extensible, et respirante pour une thermorégulation lors d'une assise prolongée.
- ▶ Base de la housse inférieure anti-dérapante pour garantir un bon maintien du coussin sur l'assise
- ▶ 1 hauteur : 8cm, plusieurs largeurs et profondeurs
- ▶ Coussin KALLI VISCO livré avec 2 housses PHARMATEX

Une bonne répartition des pressions en alliant un bon positionnement et un confort en position assise

## Mousse viscoélastique

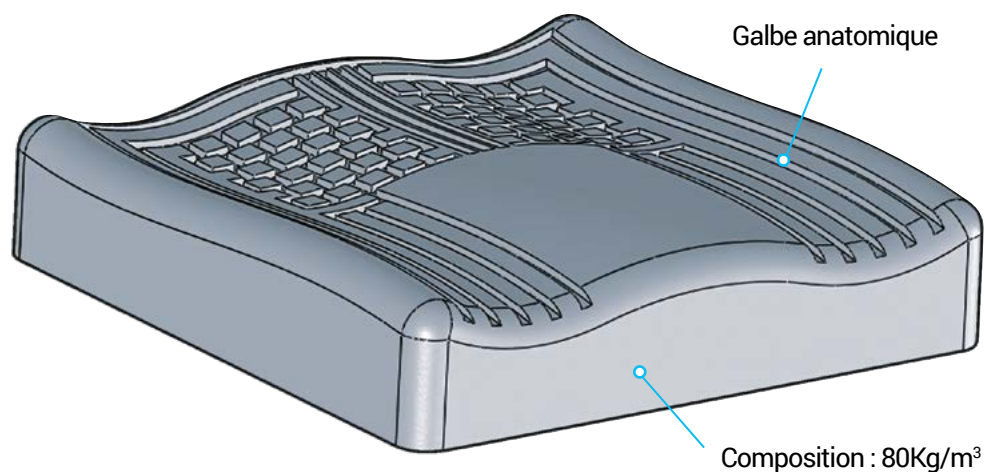

### Conseils d'entretien du coussin

- ▶ Éponge et eau savonneuse ou produit désinfectant
- ▶ Nettoyage vapeur saturante sans ajout de formol
- ▶ Bien laisser sécher à l'air libre avant de remettre la housse



### Les conseils de Sonia Baudry

*Ergothérapeute D.E.*

"Je recommande le Kalli visco aux personnes qui ont besoin de repères anatomiques pour s'installer correctement au fauteuil. Ce coussin prévient le risque de formation d'escarres lié à un mauvais positionnement du bassin et des membres inférieurs."

DIMENSIONS (lxPxH)	RÉFÉRENCES	HOUSSE DE RECHANGE
34 x 36 x 8 cm	17.17209	17.17209H
34 x 38 x 8 cm	17.17212	17.17212H
36 x 36 x 8 cm	17.17214	17.17214H
36 x 38 x 8 cm	17.17216	17.17216H
37,5 x 38 x 8 cm	17.17234	17.17234H
38 x 42 x 8 cm	17.17217	17.17217H
40 x 40 x 8 cm	17.17294	17.17294H
40 x 42 x 8 cm	17.17218	17.17218H
40 x 45 x 8 cm	17.17219	17.17219H
42 x 38 x 8 cm	17.17228	17.17228H
42 x 40 x 8 cm	17.17226	17.17226H
42 x 42 x 8 cm	17.17295	17.17295H
42 x 45 x 8 cm	17.17227	17.17227H
43 x 44 x 8 cm	17.17267	17.17267H
45 x 40 x 8 cm	17.17225	17.17225H
46 x 45 x 8 cm	17.17235	17.17235H
48 x 40 x 8 cm	17.17229	17.17229H
48 x 43 x 8 cm	17.17236	17.17236H
48 x 45 x 8 cm	17.17271	17.17271H
50 x 45 x 8 cm	17.17299	17.17299H

À commander sur le site (30) Nîmes



Score sur l'Échelle de Braden



ÉLEVÉ



# ALOVA

## INDICATIONS THÉRAPEUTIQUES

Aide à la prévention d'escarre(s) pour patient à **RISQUE MOYEN À ÉLEVÉ**

**20 ≤ 200 kg** selon les tailles



Housse



NORMES FEUX  
EN 597 part 1 & 2  
GPEM/CP D1-90 Classe D



69,00€ avec PLV taille standard  
81,00€ avec PLV coussin technique  
*Codes suivant les réfs - voir tableaux*

	CODE LPPR	TARIF AVEC PLV (€TTC)
Coussin ALOVA GALBÉ, standard	1280036	69,00
Coussin ALOVA GALBÉ, standard < 38cm	1256546	81,00
Coussin ALOVA GALBÉ, standard < 45cm	1276951	81,00
Coussin ALOVA GALBÉ, Technique butée pelvienne et XL	1223297	81,00

## LES + PRODUIT

- 16 tailles, 3 hauteurs disponibles pour répondre à tous les besoins et s'intégrer dans le fauteuil adapté.
- Prévention renforcée des risques d'escarres ischiatiques et coccygiennes.

## CARACTÉRISTIQUES PRINCIPALES

- ▶ Coussin moulé en mousse viscoélastique à mémoire de forme (80kg/m<sup>3</sup>) favorisant l'immersion du corps dans la matière pour augmenter les points de contact et réduire ainsi les valeurs de pressions maximales.
- ▶ Décharge sacro-coccygienne intégrée pour une prévention renforcée des risques d'escarres.
- ▶ Déclive du coussin pour réduire le risque de glissé avant.
- ▶ Galbe au niveau des cuisses pour favoriser leur bon alignement.
- ▶ Rotateur externe pour un maintien des membres inférieurs en légère abduction et réduire des appuis cutanés dommageables.
- ▶ Housse de protection amovible, extensible, et respirante pour une thermorégulation lors d'une assise prolongée.
- ▶ Base de la housse inférieur anti-dérapante pour garantir un bon maintien du coussin sur l'assise

# LES 3 DÉCLINAISONS

## COUSSIN GALBÉ ALOVA®



## COUSSIN GALBÉ ALOVA® avec soutien pelvien



butée pelvienne incorporée directement dans la housse

## COUSSIN GALBÉ ALOVA® XXL



Épaisseur de 9 cm de mousse bi-strates



### ERGONOMIE

Étiquette pour indiquer la position du coussin



### HOUSSE PROMUST PU

(Jersey enduit polyuréthane)  
amovible, extensible et respirante

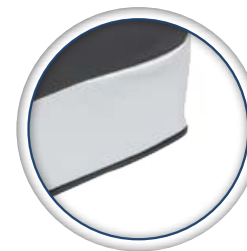

### BASE ANTI-DÉRAPANTE

Pour limiter les effets de glissé avant



### POIGNÉE

Pour faciliter les transferts

DÉSIGNATION	RÉFÉRENCE	LARGEUR CM	PROFONDEUR CM	HAUTEUR CM mini / maximum*	POIDS PATIENT KG
COUSSIN ALOVA GALBÉ STANDARD	VCAG3636	36	36	6 < 9	20 à 80
	VCAG4343	43	43	6 < 9	30 à 100
	VCAG4340	43	40	6 < 9	30 à 90
	VCAG4540	45	40	6 < 9	30 à 120
	VCAG3841	38	41	6 < 9	30 à 90
	VCAG4041	40	41	6 < 9	30 à 90
	VCAG4341	43	41	6 < 9	30 à 100
	VCAG4043	40	43	6 < 9	30 à 90
	VCAG4544	45	44	6 < 9	30 à 120
	VCAG5044	50	44	6 < 9	30 à 135
	VCAG4347	43	47	6 < 9	30 à 120
	VCAG5250	52	50	7 < 10	120 à 160
	VCAG5450	54	50	7 < 10	120 à 160
	VCAG5650	56	50	7 < 10	120 à 200
COUSSIN ALOVA GALBÉ TECHNIQUE BUTÉE PELVIENNE	VCAG6050	60	50	7 < 10	120 à 200
	VCAG4343XL	43	43	9 < 12	30 à 110
	VGAG5044XL	50	44	9 < 12	30 à 135
	VCAG3841BP	38	41	6 < 9	30 à 90
	VCAG4041BP	40	41	6 < 9	30 à 90
	VCAG4341BP	43	41	6 < 9	30 à 100
	VCAG4343BP	43	43	6 < 9	30 à 100
	VCAG4544BP	45	44	6 < 9	30 à 120
	VCAG5044BP	50	44	6 < 9	30 à 135
	VCAG4347BP	43	47	6 < 9	30 à 120

\* Hauteur mini = Hauteur du coussin mesurée en fond de galbe / Hauteur maximum = hauteur totale du coussin

Protection compatible avec les produits détergent-désinfectants d'usage hospitalier.

À commander  
sur le site (35)  
Miniac-Morvan



Score sur l'Échelle de Braden



## INDICATIONS HAS

Support de fauteuil d'aide à la prévention de l'escarre chez les patients à risque **MODÉRÉ** à **ÉLEVÉ** de survenue d'escarre (selon jugement clinique et échelles), sans asymétrie d'appui et sans risque de « glissé avant ».

**30kg ≤ 150kg**  
pour les largeur ≤ 43cm

**30kg ≤ 160kg**  
pour les largeur ≤ 46cm



NORMES FEUX  
EN 597 part 1 & 2

Uniquement pour références à hauteur 8,5cm



PHARMA FORM ISKIO

81,00€ avec PLV

- CODE 1239022 -

## PRÉCONISATIONS D'UTILISATION

Préconisations d'utilisation : Utilisation adaptée pour les personnes présentant un risque d'escarre sacro-coccygienne et ischiatique, le plus souvent liée à un trouble de la statique posturale au fauteuil (glissement vers l'avant de l'assise avec sur-appui sur la zone sacro-coccygienne) en EHPAD et à domicile.

## CARACTÉRISTIQUES PRINCIPALES

- ▶ Coussin BI-MATIÈRE composé de mousse viscoélastique avec un insert en mousse haute résilience.
  - Insert en mousse HR : 37 kg/m<sup>3</sup> : augmente la portance du corps sur certaines zones afin d'assurer une décharge des saillies osseuses
  - Déclive : pour réduire le risque de glissement du bassin vers l'avant
  - Décharge sacro-coccygienne intégrée pour une prévention renforcée des risques d'escarres
- ▶ Housse de protection amovible, extensible, en mailles 3D : respirante pour une thermorégulation lors d'une assise prolongée
- ▶ Base de la housse inférieur anti-dérapante pour garantir un bon maintien du coussin sur l'assise
- ▶ 2 hauteurs: 8,5 et 10,5cm, plusieurs largeurs et profondeurs
- ▶ Coussin ISKIO BM livré avec 1 housse PHARMATEX et 1 housse en maille 3D



## Meilleure répartition des pressions en favorisant un meilleur positionnement

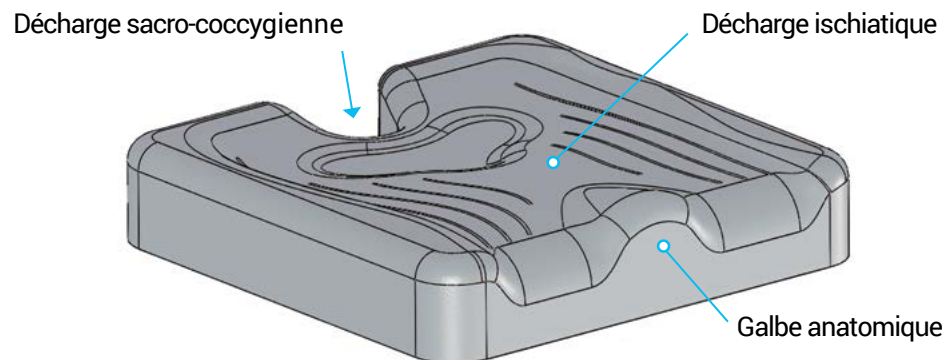

### Mousse viscoélastique

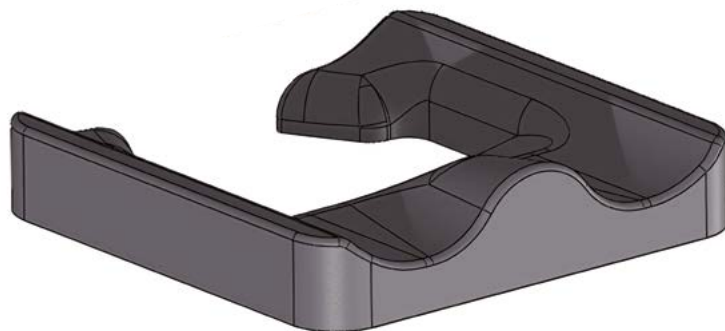

### Insert en mousse haute résilience

Insert en mousse HR : 37 kg/m<sup>3</sup> : augmente la portance du corps sur certaines zones afin d'assurer une décharge des saillies osseuses au regard des zones à risque et en répartissant les pressions sur des zones à moindre risque telles que les cuisses, les appuis sous-trochantérien et la périphérie des fessiers.



### Les conseils de Sonia Baudry

*Ergothérapeute D.E.*

"Je recommande l'Iskio BM aux personnes ayant tendance à glisser vers l'avant ou latéralement. Une position assise correcte favorise une meilleure stabilité fonctionnelle et permet au patient d'effectuer plus aisément les activités de la vie quotidienne."

	DIMENSIONS (LxPxH)	RÉFÉRENCES	HOUSSE DE RECHANGE Maille 3D
Ⓢ	38 x 40 x 8,5 cm	17.17007	17.17007H3D
	38 x 40 x 10,5 cm	17.17107	17.17107H3D
Ⓢ	38 x 43 x 8,5 cm	17.17112	17.17112H3D
	38 x 43 x 10,5 cm	17.17113	17.17113H3D
Ⓢ	40 x 40 x 8,5 cm	17.17106	17.17106H3D
	40 x 40 x 10,5 cm	17.17108	17.17108H3D
Ⓢ	40 x 43 x 8,5 cm	17.17111	17.17111H3D
	40 x 43 x 10,5 cm	17.17114	17.17114H3D
Ⓢ	43 x 43 x 8,5 cm	17.17116	17.17116H3D
	43 x 43 x 10,5 cm	17.17118	17.17118H3D
Ⓢ	43 x 45 x 8,5 cm	17.17032	17.17032H3D
	43 x 45 x 10,5 cm	17.17132	17.17132H3D
Ⓢ	46 x 43 x 8,5 cm	17.17126	17.17126H3D
	46 x 43 x 10,5 cm	17.17128	17.17128H3D
Ⓢ	46 x 45 x 8,5 cm	17.17034	17.17034H3D
	46 x 45 x 10,5 cm	17.17134	17.17134H3D
Ⓢ	48 x 45 x 8,5 cm	17.17133	17.17133H3D
	48 x 45 x 10,5 cm	17.17135	17.17135H3D
Ⓢ	50 x 45 x 8,5 cm	17.17136	17.17136H3D
	50 x 45 x 10,5 cm	17.17138	17.17138H3D

À commander  
sur le site (30)  
Nîmes



Score sur l'Échelle de Braden

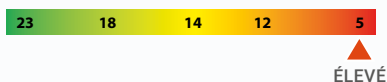

## INDICATIONS THÉRAPEUTIQUES

Aide à la prévention d'escarre(s) pour patient à **RISQUE TRÈS ÉLEVÉ**  
Confiné au fauteuil entre 8 et 10 heures par jour.

  40 ≤ 200 kg



Housse



NORMES FEUX  
EN 597 part 1 & 2  
GPEM/CP D1-90 Classe D



184,50€ sans PLV  
CODE 1245459  
Hauteur cellules 7 cm  
CODE 1273875  
Hauteur cellules 10 cm

## LES + PRODUIT

- Coussin à cellules pneumatiques réglables et individuellement déformables.
- Limite les effets de friction et cisaillement.

## CARACTÉRISTIQUES PRINCIPALES

- ▶ Adaptation parfaite à la morphologie du patient pour une prévention des zones les plus à risque pour les patients ayant un risque élevé
- ▶ S'adapte à TOUTES les morphologies et permet de suivre et d'ajuster des déséquilibres du bassin pour favoriser le bon positionnement du patient
- ▶ Grande mobilité pour pouvoir accompagner le patient dans tous ses mouvements
- ▶ Aussi disponible en bi-compartiments pour une compensation de l'asymétrie patient
- ▶ Réduction des effets de macération grâce à la circulation de l'air entre les bases des cellules

## TAILLE

- Mettre en corrélation le poids et la taille du patient sur la matrice Kinéris.
- Identifier le produit recommandé en vous référant au code couleur.
- Vérifier que la largeur d'assise du coussin est adaptée à la largeur du bassin du patient.

**Exemple :** Patient 1.55 m et 55 kg ▶ coussin V497 ou V4910

## COMPARTIMENT(S)

- Patient sans asymétrie d'appui : coussin Kinéris mono-compartment.
- Patient avec asymétrie d'appui : coussin Kinéris bi-compartment.

Ajouter en fin de référence « -1EL » pour un coussin mono-compartment et « -2EL » pour un coussin bi-compartment.  
Les coussins Kinéris de références V667, V6610, V677, V6710, V777, V7710 sont exclusivement mono-compartment.

**Exemple :** Patient 1.55 m et 55 kg, actif au fauteuil, sans asymétrie d'appui ▶ coussin V497-1EL

### MONO-COMPARTIMENT

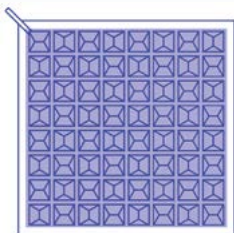

Mono-compartment  
pour utilisateurs sans  
trouble de la stabilité.



Mono compartment 7 cm

### BI-COMPARTIMENTS

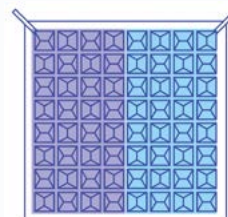

Bi-compartment pour  
utilisateurs avec troubles  
de la stabilité.



Bi-compartment 10 cm



## MANOMÈTRE

Livré avec son manomètre de série.  
Une table d'équivalence Poids/pression vous est délivrée pour vous faciliter le réglage



## HOUSSE

Housse intégrale, amovible, Fil SMB en PES FR  
(Polyester / Polyuréthane + Elasthane en surface) :

- Respirante
- Extensible
- Haute résistance à l'abrasion
- Résistante aux moisissures et à la lumière (UV)
- Infoissable
- Anallergique (Oeko-Tex® classe 1)
- Feu Retardant
- Lavage à 40°C (Lavage ponctuel possible à 90°C).



## LE NÉOPRÈNE

Sans latex, notre matériau est anallergique.

Sa souplesse et sa forme spécifique permet d'envelopper et d'accompagner le patient tout au long de la journée avec une pression la plus basse possible (versus les autres technologies en mousse)

## RÉPARTITION DE PRESSIONS

Répartition de pressions chez un patient de 172 cm et 75 kg.

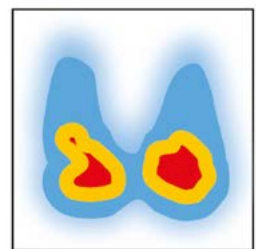

Coussin en gel de polyuréthane viscoélastique

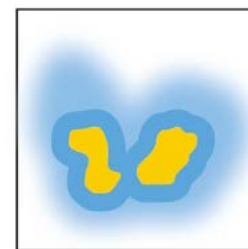

Coussin en mousse HR – ép. 6 cm



Coussin KINERIS mono compartiment



# MATRICE KINERIS

Pression de gonflage (valeurs en mmHg)

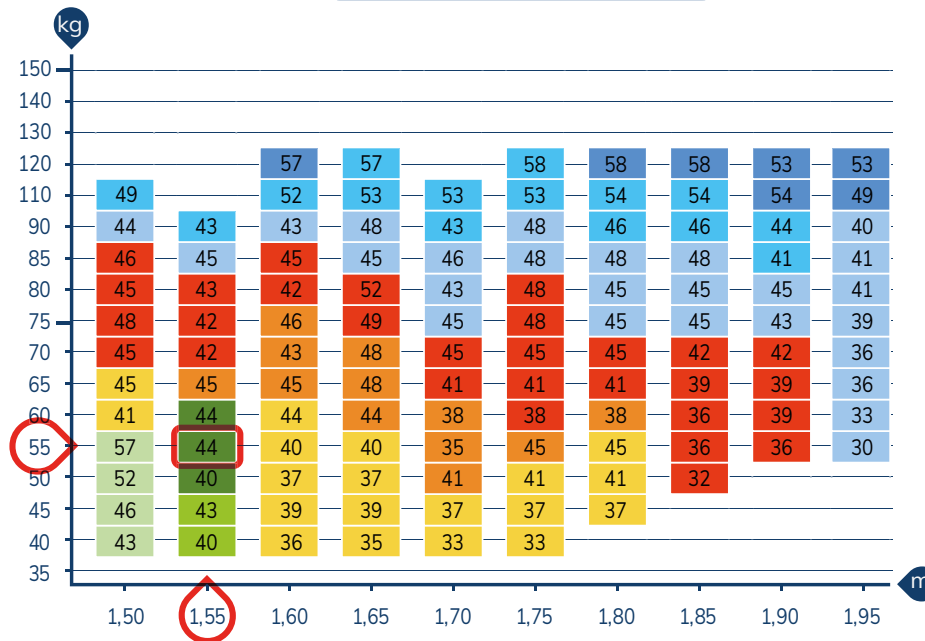

Référence

V367 V3610	V677 V6710
V427 V4210	V727 V7210
V497 V4910	V777 V7710
V567 V5610	V817 V8110
V667 V6610	V907 V9010
V647 V6410	V107 V1010

Le prescripteur doit s'assurer que le patient ou son entourage sont capables d'assurer les réglages du support.  
Préconisation d'une consultation par le prescripteur dans le mois suivant.

	HAUTEUR DU COUSSIN 7 CM		HAUTEUR DU COUSSIN 10 CM		POIDS PATIENT KG	DIMENSIONS
	MONO COMPARTIMENT	BI COMPARTIMENTS	MONO COMPARTIMENT	BI COMPARTIMENTS		
V367-1EL		V367-2EL	V3610-1EL	V3610-2EL	40 à 55	28,5 x 28,5 cm
V427-1EL		V427-2EL	V4210-1EL	V4210-2EL	40 à 45	28,5 x 33 cm
V497-1EL		V497-2EL	V4910-1EL	V4910-2EL	50 à 60	33 x 33 cm
V567-1EL		V567-2EL	V5610-1EL	V5610-2EL	40 à 65	33 x 37,5 cm
V667-1EL		-	V6610-1EL	-	50 à 75	36 x 36 cm
V647-1EL		V647-2EL	V6410-1EL	V6410-2EL	50 à 75	37,5 x 37,5 cm
V727-1EL		V727-2EL	V7210-1EL	V7210-2EL	50 à 85	37,5 x 42 cm
V817-1EL		V817-2EL	V8110-1EL	V8110-2EL	55 à 90	42 x 42 cm
V907-1EL		V907-2EL	V9010-1EL	V9010-2EL	85 à 120*	42 x 46,5 cm
V677-1EL		-	V6710-1EL	-	50 à 85	43 x 36 cm
V777-1EL		-	V7710-1EL	-	50 à 85	43 x 42 cm
V107-1EL		V107-2EL	V1010-1EL	V1010-2EL	110 à 120*	46,5 x 46,5 cm

## KINÉRIS®

Housse intégrale amovible  
Base Anti-dérapante

\* Compatibilité sur avis médical jusqu'à 150 kg

À commander sur le site (35) Miniac-Morvan

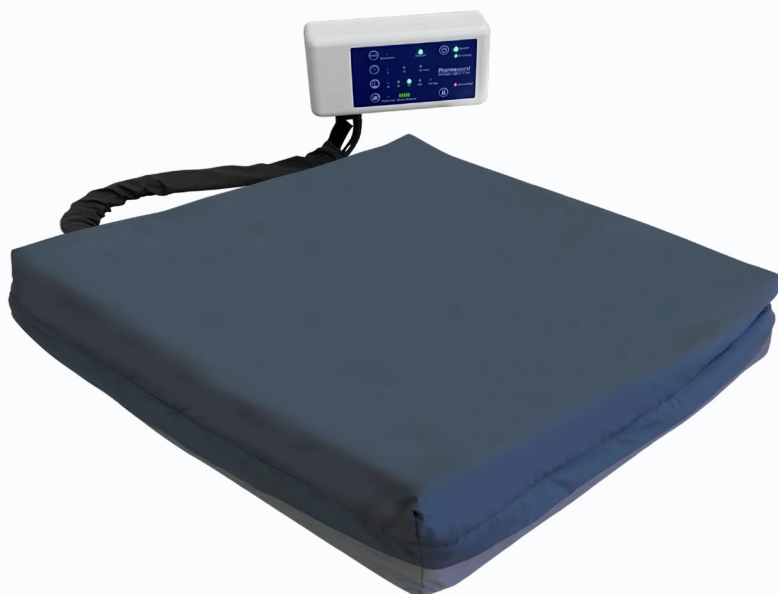

Score sur l'Échelle de Braden

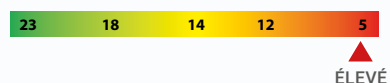

## CARACTÉRISTIQUES COUSSIN

- ▶ Le coussin DYNASEAT constitué de 6 cellules à air de 8,5 cm de hauteur, insérées dans une base en mousse Haute Résilience et viscoélastique
- ▶ Bande en mousse viscoélastique 50 kg/m<sup>3</sup> pour le calage des cuisses et la prévention du «glisser-avant».
- ▶ L'ensemble repose sur une couche de mousse Haute Résilience 40 kg/m<sup>3</sup> en déclive.
- ▶ Coussin avec 1 housse PHARMATEX dessous antiglisse



# DYNASEAT

## INDICATIONS THÉRAPEUTIQUES

Aide à la prévention d'escarre(s) pour patient à **RISQUE MOYEN À ÉLEVÉ**, antécédents d'escarre ischiatique ou sacro-coccygienne, paralysie du tronc et/ou des membres inférieurs, troubles de la sensibilité des membres inférieurs, asymétrie faible d'appui sagittal, amputé, vasculaire.

30 ≤ 130kg



NORMES FEUX  
EN 597 part 1 & 2

## LES + PRODUIT

- Amélioration de la qualité de soins et de vie du patient.
- Simplicité d'utilisation pour le personnel soignant.

## COMPRESSEUR AVEC BATTERIE



- ▶ 2 modes thérapeutiques : dynamique et alternatif
- ▶ 3 durées de cycle dynamique
- ▶ 5 niveaux de réglage de poids
- ▶ Témoin de charge de la batterie
- ▶ Alarme en cas de fuite d'air

HOUSSE	DIMENSIONS (LxPxH)	RÉFÉRENCES
	43 X 43 X 8.5 cm	327042

À commander  
sur le site (30)  
Nîmes



Score sur l'Échelle de Braden

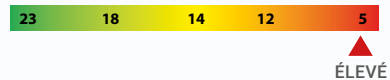

axtar automorpho®  
censor COUSSIN

## INDICATIONS THÉRAPEUTIQUES

Aide à la prévention d'escarre(s) pour patient à **RISQUE MOYEN À ÉLEVÉ**, antécédents d'escarre ischiatique ou sacro-coccygienne, paralysie du tronc et/ou des membres inférieurs, spasticité, troubles de la sensibilité des membres inférieurs, asymétrie modérée d'appui frontale ou sagittal, amputé vasculaire.

30 ≤ 150kg



NORMES FEUX  
EN 597 part 1 & 2  
GPEM/CP D1-90 Classe D



## LES + PRODUIT

- Amélioration de la qualité de soins et de vie du patient.
- Simplicité d'utilisation pour le personnel soignant.

HOUSSE	DIMENSIONS (LxPxH)	RÉFÉRENCES
	45 X 45 X 10	VAXT6/CO/AUTO

## CARACTÉRISTIQUES COUSSIN

- ▶ 6 cellules d'air de 10 cm de hauteur
- ▶ Mode de fonctionnement: dynamique 1 cellule sur 2 à l'exception de la première qui est statique pour garantir une stabilité et éviter le glisser avant
- ▶ Housse PROMUST CIC

Coussin et compresseurs vendus séparément

À commander  
sur le site (30)  
Nîmes



## LE COUSSIN DE DOSSIER POUR VPH ou DOSSERET

### INDICATIONS

Maintien lombaire d'une personne utilisatrice d'un fauteuil roulant à propulsion manuelle pliants.



Housse



NORMES FEUX  
EN 597 part 1 & 2  
GPEM/CP D1-90 Classe D



34,90€ sans PLV  
- CODE 9329760 -

### LES + PRODUIT

- 3 dimensions et largeurs de dossier disponible.
- Réduction des pressions d'appui - Omoplates, Épines rachidiennes, sur la toile du dossier.
- Transpiration élevée, Confort lors des déplacements.

	35 → 40 cm	40 → 45 cm	45 → 50 cm
VDOS/S	•		
VDOS/M		•	
VDOS/L			•

### CARACTÉRISTIQUES PRINCIPALES

- ▶ Matériau mousse Polyéther 30 kg/m<sup>3</sup>
- ▶ Protection intégrale amovible avec ouverture portefeuille au dos
- ▶ 2 Sangles postérieures avec attache rapide.
- ▶ Classe Non Feu M4 (exigence LPP)
- ▶ Mousse absorbante des chocs.
- ▶ Contre forme anatomique de maintien lombaire.
- ▶ Protection face avant en Textile 3D  
Très haute perméabilité à la vapeur d'eau [1500 g/m<sup>2</sup>/24h]  
Très haute résistance à la pénétration de l'eau [Colonne d'eau 500 cm selon ISO 811]
- ▶ Protection face arrière et latérale en PU-PVC
- ▶ Textile antidérapant



## MISE EN PLACE

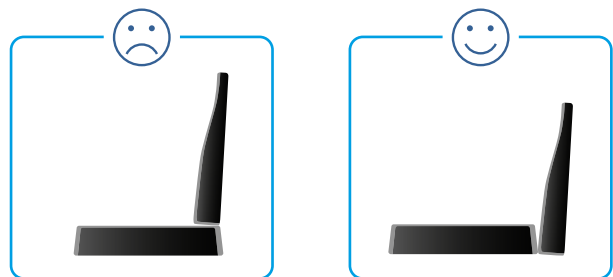



## AIDES À LA POSTURE

Les dispositifs d'aide technique à la posture sont des dispositifs médicaux qui ont été mis au point pour les patients atteints de handicaps multiples, en position couchée, pour assurer la mise en œuvre simple et rapide d'une aide au positionnement, pour **soutenir, corriger et prévenir** (les postures inadaptées) et aider à prévenir ou traiter les escarres en réduisant la pression sur la peau dans les zones à risque de développement des escarres.

- ▶ Prévenir les escarres causées par :
  - Un état clinique instable ou chronique
  - Des rétractions musculo-tendineuses, des ankyloses et des positions vicieuses.
- ▶ Aide au traitement des escarres existantes
- ▶ Soulager les douleurs localisées subies par les patients, provoquées par la pression

La gamme des dispositifs d'aide technique a été mise au point en complément des dispositifs existants comme les matelas statiques et les matelas à air motorisé.

### Les formes anatomiques des accessoires de positionnement garantissent :

La préservation de la personne handicapée en posture stable. La décharge des points de pression. Le soulagement des zones de haut risque. Le placement simple et rapide du patient dans différentes positions.





# DISPOSITIFS D'AIDE TECHNIQUE À LA POSTURE

## L'OFFRE WINNCARE

- ▶ 2 types de remplissages
- ▶ Un large choix de tailles et de formes pour répondre à tous les besoins



### POZ' IN' FORM

À commander  
sur le site (35)  
Miniac-Morvan 



Fibres

- ▶ Composé de fibres longues creuses à effet mémoire
- ▶ Pour un positionnement efficace et confortable



### POSTURA

À commander  
sur le site (35)  
Miniac-Morvan 

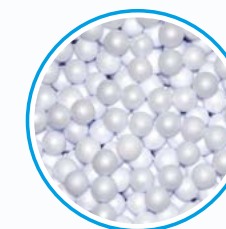

Micro billes

- ▶ Microbilles de polystyrène expansé de faible granulométrie.
- ▶ Pour un positionnement rapide et sur-mesure pour le patient.

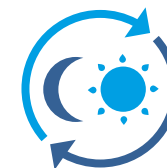

Décubitus latéral 90°



Position Fowler



Décubitus avec flexion des genoux



Décubitus semi-latéral 30°

8h00

12h00

16h00

20h00

2h00

7h00

10h00

14h00

18h00

23h00

5h00

Abduction des membres inférieurs

Position de repos

Position Fowler

Relâchement musculaire



Le repositionnement ou changement de position est une stratégie utilisée en association avec d'autres stratégies préventives pour soulager la pression et donc prévenir le développement des escarres. Le repositionnement consiste à placer la personne dans une position différente pour éliminer ou répartir la pression sur une partie particulière du corps.



# POZ' IN' FORM

## Un Positionnement efficace et confortable dans la prévention des escarres

- ▶ Composé de fibres longues creuses à effet mémoire celles-ci garantit un positionnement efficace et confortable dans le temps.
- ▶ La résilience de la fibre, combinée à la respirabilité maximum du tissu micromailé, apporte un soutien et une absorption des appuis favorables à une bonne répartition des pressions et à une diminution des forces de cisaillement

### ▶ Modularité et confort

Le positionnement du patient, en situation allongée de manière permanente, associé à un support de qualité, doit permettre une amélioration de la posture vicieuse, une diminution des risques d'apparition des escarres et cela dans des conditions de sécurité d'utilisation liées aux risques d'infections.

**Les éléments et modules POZ' IN' FORM® sont entièrement déhoussables et lavables.**

**Ils sont disponibles avec une housse PROMUST PU ou LENZING FR® - 2 types de housses**



La housse **PROMUST en polyuréthane enduit**, bi-élastique, est particulièrement recommandée pour une utilisation en milieu hospitalier ou en collectivité.

Le toucher du Promust est très doux (type peau de pêche) rendant ainsi son contact agréable. Sa surface lisse et souple facilite son nettoyage.



La housse **LENZING FR® en textile lyocell et viscose** représente une innovation majeure dans le positionnement de la personne allongée; en effet, POZ' IN' FORM® Lenzing FR® empêche la macération, souvent augmentée par les revêtements traditionnels. La viscose issue du bois, grâce à ses propriétés hygroscopiques, va absorber l'humidité due au contact avec la peau du malade. De plus, les caractéristiques d'élasticité et de souplesse.



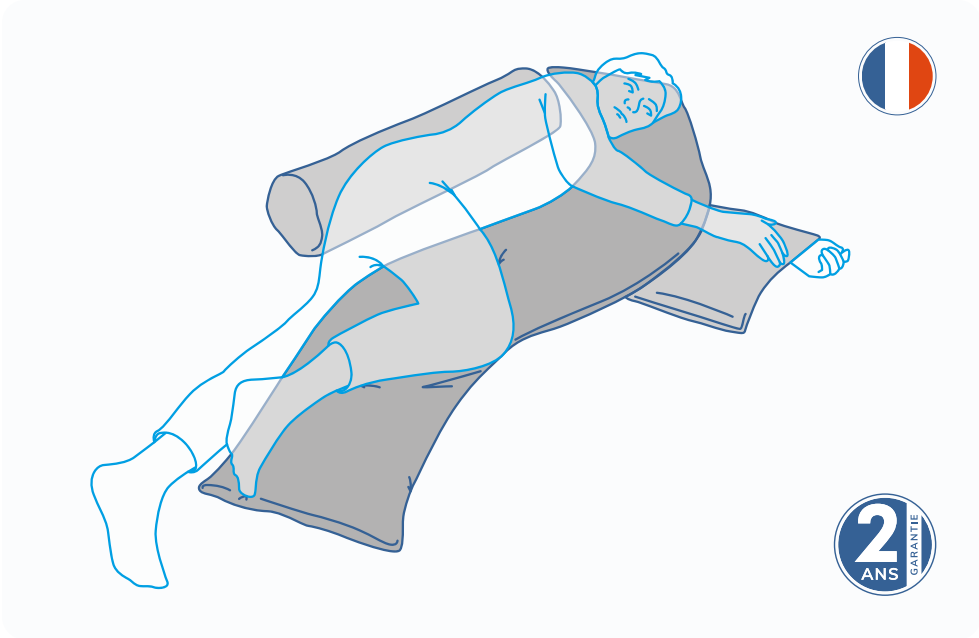

- ▶ EFFET MÉMOIRE
- ▶ DURABLE
- ▶ EFFICACE
- ▶ CONFORTABLE
- ▶ ANTIFONGIQUE
- ▶ HOUSSE AMOVIBLE

La résilience de la fibre, combinée à la respirabilité maximum du tissu micromaillé, apporte un soutien et une absorption des appuis favorables à une bonne répartition des pressions et à une diminution des forces de cisaillement.

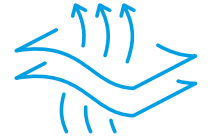

### Modularité et confort

Le positionnement du patient, en situation allongée de manière permanente, associé à un support de qualité, doit permettre une amélioration de la posture vicieuse, une diminution des risques d'apparition des escarres et cela dans des conditions de sécurité d'utilisation liées aux risques d'infections.

### Décubitus semi-latérale 30°

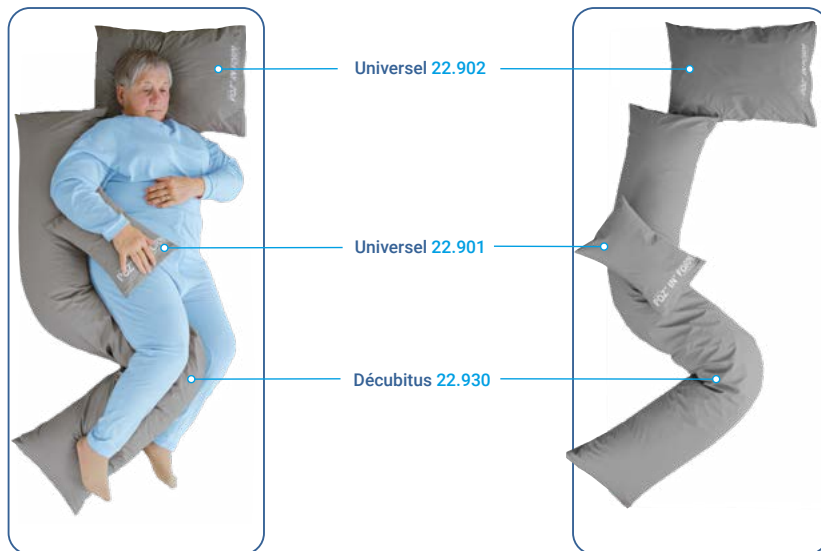

### Position Fowler

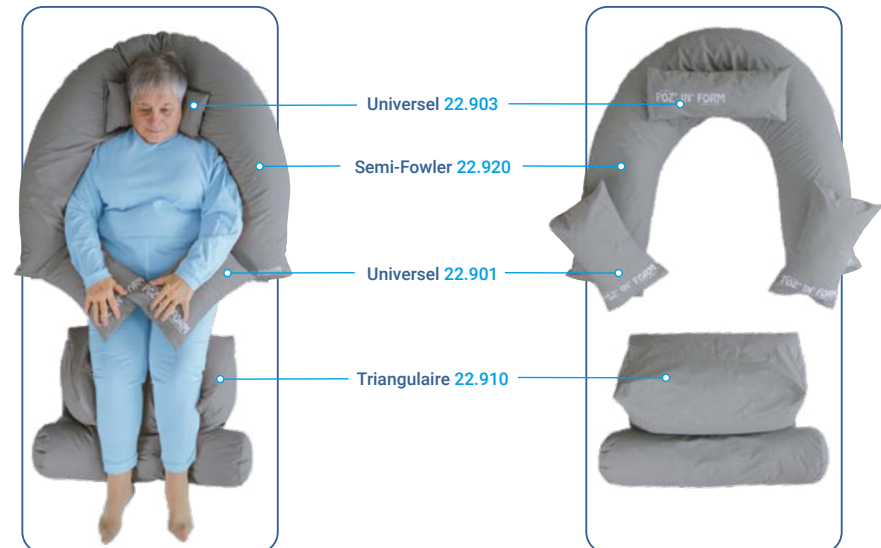



# POZ' IN' FORM DISPOSITIFS D'AIDE TECHNIQUE À LA POSTURE EN FIBRES



	CODE LPPR	TARIF AVEC PLV (€TTC)
POZ' IN' FORM, STANDARD	6255801	173,79
POZ' IN' FORM, BASE	6255787	129,58
POZ' IN' FORM, PLOT	6255793	41,16

## Coussins UNIVERSELS

### Aides techniques de positionnement des hanches et genoux en position allongée

Les 3 dimensions des coussins universels permettent des applications diverses. En position allongée, la dimension 55 x 40 cm (base) permet la mise en flexion des genoux et un positionnement en abduction modérée des hanches. Les éléments de taille inférieure (plots) permettent des calages en position optimisée diminuant ainsi les risques d'escarres ou de positions vicieuses.



HOUSSE	DIMENSIONS (lxP)	RÉFÉRENCES	HOUSSE DE RECHANGE
	35 x 25	22.901	22.901H
	35 x 25	22.901LEN	22.901HLEN



HOUSSE	DIMENSIONS (lxP)	RÉFÉRENCES	HOUSSE DE RECHANGE
	55 x 40	22.902	22.902H
	55 x 40	22.902LEN	22.902HLEN



HOUSSE	DIMENSIONS (lxP)	RÉFÉRENCES	HOUSSE DE RECHANGE
	40 x 15	22.903	22.903H
	40 x 15	22.903LEN	22.903HLEN

## Coussin CYLINDRIQUE

### Aides techniques de positionnement des hanches et genoux en position allongée

Placé entre les jambes, il évite les phénomènes de friction et de cisaillement au niveau des cuisses et des genoux. Il peut également être utilisé sous les chevilles pour assurer une décharge talonnière.



## Coussin DEMI-BOUÉE

### Aides techniques de positionnement des hanches et genoux en position allongée

Associé au coussin cylindrique, la combinaison évite les phénomènes de friction à l'entrejambe, au niveau des genoux, des cuisses et assure une mise en abduction des hanches.



## Coussin BOUÉE

### Aides techniques de positionnement des hanches et genoux en position allongée

Le coussin bouée est utilisé en complément des coussins universels, triangulaires ou cylindriques, pour venir en appui de leur correction de positionnement. Utilisé comme collier de décharge, il permet un soulagement des appuis de la zone cervicale.



HOUSSE	DIMENSIONS (lxP)	RÉFÉRENCES	HOUSSE DE RECHANGE
	75 x 18	22.940	22.940H
	75 x 18	22.940LEN	22.940HLEN

HOUSSE	DIMENSIONS (lxP)	RÉFÉRENCES	HOUSSE DE RECHANGE
	105 x 22	22.960	22.960H
	105 x 22	22.960LEN	22.960HLEN

HOUSSE	DIMENSIONS (lxP)	RÉFÉRENCES	HOUSSE DE RECHANGE
	135 x 20	22.965	22.965H
	135 x 20	22.965LEN	22.965HLEN





## Coussin DÉCUBITUS SEMI LATÉRAL

### Aides techniques de positionnement en décubitus semi latéral

Coussin polyvalent, il maintient confortablement le patient aussi bien au niveau des épaules, du dos, des hanches que des genoux lors d'un positionnement en décubitus latéral. De plus, il limite les phénomènes de friction et de cisaillement.

#### Standard



HOUSSE	DIMENSIONS (lxP)	RÉFÉRENCES	HOUSSE DE RECHANGE
 PU	185 x 35	22.930	22.930H
 FR	185 x 35	22.930LEN	22.930HLEN



## Coussi SEMI-FOWLER

### Aides techniques de positionnement en décubitus dorsal

En position alitée ou semi-fowler, il cale et maintient parfaitement le dos du patient. Il procure au patient un calage des appuis dorsaux ainsi qu'un positionnement optimisé des membres supérieurs.

#### Standard



HOUSSE	DIMENSIONS (lxP)	RÉFÉRENCES	HOUSSE DE RECHANGE
 PU	200 x 30	22.920	22.920H
 FR	200 x 30	22.920LEN	22.920HLEN



## Coussin ABDUCTION

### Aides techniques de positionnement des hanches et genoux en position allongée

Il se place à l'entrejambe du patient en position allongée pour une mise en abduction des hanches et pour stabiliser les jambes en position écartée limitant ainsi les phénomènes de friction et de cisaillement entre les cuisses, les genoux et les mollets.

#### Plot



HOUSSE	DIMENSIONS (lxP)	RÉFÉRENCES	HOUSSE DE RECHANGE
 PU	35 x 15	22.950	22.950H
 FR	35 x 15	22.950LEN	22.950HLEN



## Coussin TRIANGULAIRE

### Aides techniques de positionnement des hanches et genoux en position allongée

Il s'adapte parfaitement à l'ensemble des morphologies. Placé sous les genoux, il assure un maintien, au repos, de l'articulation et réduit considérablement le phénomène de glissement vers l'avant pour prévenir des effets de friction et de cisaillement au niveau du sacrum.

#### Base





HOUSSE	DIMENSIONS (LxIxH)	RÉFÉRENCES	HOUSSE DE RECHANGE
 PU	56 x 32 x 28	22.910	22.910H
 FR	56 x 32 x 28	22.910LEN	22.910HLEN

## Coussin DÉCHARGE OCCIPITALE

### Aides à la prévention des escarres occipitales

Outre un positionnement stabilisé, la décharge centrale du coussin entraîne une diminution effective des pressions de la zone occipitale. La combinaison de la mousse viscoélastique et de la fibre longue permet un allègement régulier des zones en contact.



HOUSSE	DIMENSIONS (LxIxH)	RÉFÉRENCES	HOUSSE DE RECHANGE
 PU	50 x 40 x 9	22.990	22.990H
 FR	50 x 40 x 9	22.990LEN	22.990HLEN



## Coussin de DÉCHARGE ET DE POSITIONNEMENT

### Aides techniques de positionnement de décharge des 2 talons

Grâce à une sangle fixée au pied du matelas, il assure une décharge totale du talon et maintient confortablement la position des chevilles et des hanches.

#### Base



HOUSSE	DIMENSIONS (LxIxH)	RÉFÉRENCES	HOUSSE DE RECHANGE
 PU	85 x 25	22.970	22.970H
 FR	85 x 25	22.970LEN	22.970HLEN

# DISPOSITIFS D'AIDE TECHNIQUE À LA POSTURE EN MICROBILLES



## POSTURA

Gamme d'aides techniques à la posture en microbilles de polystyrène expansé de faible granulométrie dotées d'un traitement d'ignifugation

Housse CIC soudée avec un traitement aux ions Argent (Ag+)



Large choix de formes pour répondre à tous les besoins

## POUR UNE GESTION DURABLE DES RISQUES

- ▶ Soudures aux Ultrasons pour éviter la pénétration des liquides.
- ▶ Ions argent Ag+ contre le développement des micro-organismes.
- ▶ Enduction du PU-Polycarbonate sur maille Polyamide pour une durabilité supérieure.
- ▶ Certifié Oeko-Tex classe 1 pour un contact direct avec la peau.
- ▶ Microbilles en PES auto-extinguible pour sécuriser l'usage au lit des produits.
- ▶ Principe Vacuum Touch™ pour une répartition stable des microbilles dans leurs protections.

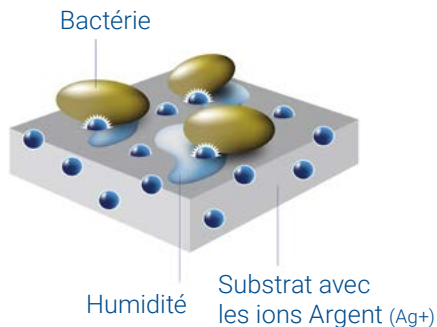



Dispositifs médicaux de classe 1



Photos non contractuelles



# POSTURA

POUR PRÉVENIR LA CONSTITUTION D'ESCARRES DANS LES ZONES SENSIBLES

## NOTRE SOLUTION POUR UN POSITIONNEMENT TENANT COMPTE DU PATIENT ET DU SOIGNANT

### ZONE TROCHANTÉRIENNE

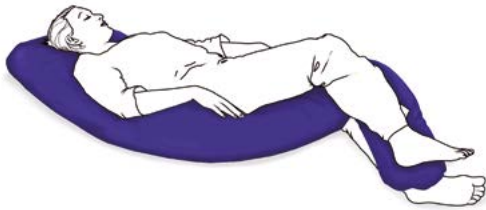

#### POSITIONNEMENT LATÉRAL À 30°

VCP08CIC - VCP11CIC

Pour la prévention des escarres trochantériennes, les experts recommandent la position latérale décubitus à 30°.

- 2 tailles disponibles pour s'adapter à la taille du patient :  
pour patients > 165 cm (réf. VCP08CIC)  
pour patients < 165 cm (réf. VCP11CIC)
- Oreiller intégré pour offrir un meilleur confort
- Installation facile et sans effort
- Stable et tenue longue durée



### ZONES DU COUDE ET DU TALON

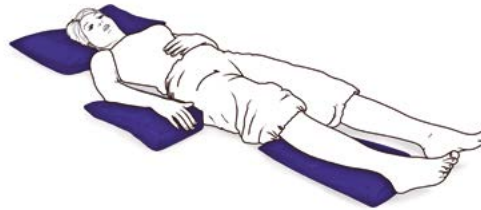

#### POUR LES COUDES ET LES TALONS

VCP05CIC - VCP06CIC - VCP03CIC

- Inclinaison modérée pour préserver la circulation sanguine
- Coussin à bords lisses pour limiter les points de pression localisés
- Décharge de la pression autour du talon d'Achille et des chevilles et dans la région du coude



### ZONE MEMBRES INFÉRIEURS

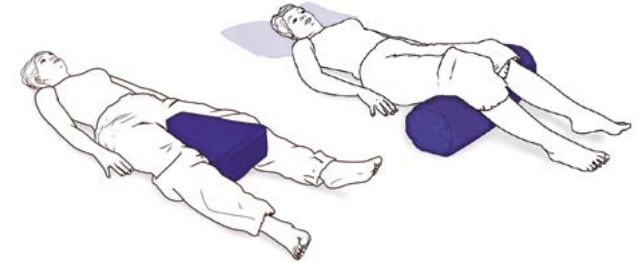

#### POUR LES HANCHES ET GENOUX

VCP07CIC - VCP04CIC

**Coussin cylindrique placé sous les genoux** (réf. VCP04CIC).

- Réduit les douleurs dans la zone lombaire

**Coussin d'abduction pour les hanches** (réf. VCP07CIC).

- Recommandé pour le traitement post-opératoire des prothèses de hanche
- Réduit le risque de luxation une fois le patient rétabli



## ZONE DU SACRUM, DES ISCHIIONS ET DES TALONS



### POSITIONNEMENT SEMI-FOWLER

VCP09CIC - VCP02CIC - VCP03CIC - VCP04CIC

Les experts recommandent une position assise aussi connue sous le nom de position semi-fowler pour décharger les zones ischiatiques et talonnières et réduire le cisaillement de la peau et les frictions causées par le glissement vers l'avant.

- Réduction du « glissé avant » responsable du cisaillement des tissus
- Limite le risque de chute
- Alternative aux utilisations de lits non médicalisés
- Soulagement de la pression d'appui au niveau des coudes



## PRÉVENTION DES POSITIONS VICIEUSES DES HANCHES ET DES GENOUX



### POUR LES CHEVILLES ET LES GENOUX

VCP12CIC - VCP01CIC - VCP04CIC

Pour la prévention des escarres au niveau des chevilles (malléole) et du genou (condyle), les experts recommandent l'élévation des membres inférieurs pour réduire la pression sur la zone malléole et du genou.

- Maintenir les membres inférieurs en élévation
- Réduction des points de contact entre les genoux

Le coussin cylindrique (réf. VCP04CIC et VCP12CIC).  
Le coussin d'abduction des genoux (réf. VCP01CIC).

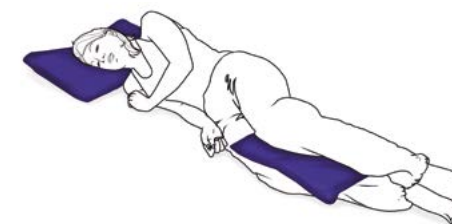

### PETITS ET MOYENS (T1 ET T2) TOUT USAGE

VCP02CIC - VCP03CIC

- Adapté aux soins de tout genre (utilisé seul ou en combinaison avec tout autre coussin de positionnement)
- Remplace les coussins habituels pour éviter le risque de contamination croisée
- Installation ou retournement facilité pendant les procédures de soins

Les coussins universels T1 et T2 peuvent être utilisés au quotidien par les professionnels de santé pour répondre à différents besoins (réf. VCP02CIC et VCP03CIC).



COUSSINS DE SÉRIE DE POSITIONNEMENT, **STANDARD**, DES HANCHES ET DES GENOUX. POUR PATIENTS POLYHANDICAPÉS EN POSITION ALLONGÉE.



Pour patient taille < 165 cm (réf. VCP11CIC)  
et > 165 cm (réf. VCP08CIC)

Coussin de positionnement semi-latérale à 30° en station allongée. Il permet de réduire la pression d'appui au niveau de la région sacrée et sous trochantérienne.



Coussin d'abduction des hanches (réf. VCP07CIC)

Indiqué en phase post-opératoire de prothèse de hanche, ce coussin permet de prévenir les positions vicieuses de hanches et limiter le risque de luxation d'une prothèse totale de hanche lors des retournements des patients. Il se positionne au niveau de l'entre-jambe du patient.



Coussin décubitus latéral ½ lune (réf. VCP09CIC)

Ce coussin permet de prévenir la constitution d'escarre au niveau de la région sacrée, ischiatique et talonnière.

## PRESCRIPTION

Un coussin de positionnement standard doit être prescrit seul

Mardi 12 Mai 2020

Docteur Lorem IPSUM  
134 Euphratisis discrevimus  
34850 Samosata-dictum  
Tél + 31 (0)7 85 02 10 64  
Lorem-ipsum@Lorem Ipsum.fr

L'état de santé de M. ou Mme X nécessite la délivrance d'un coussin de positionnement, **STANDARD** des hanches et des genoux pour un usage en position allongée.



173,79€ sans PLV  
- CODE 6229732 -

COUSSINS DE SÉRIE DE POSITIONNEMENT, **MODULAIRE**, DES HANCHES ET DES GENOUX, **BASE**. POUR PATIENTS POLYHANDICAPÉS EN POSITION ALLONGÉE.



Coussins universels 1 et 2 (réf. VCP02CIC et VCP03CIC)

Ces coussins permettent de prévenir les positions vicieuses de hanches et genoux. Ils limitent les phénomènes de friction au niveau des genoux et des mollets, protègent les malléoles ou permettent de créer une décharge talonnière, ou caler le patient en position de décubitus latéral.



Coussin cylindrique (réf. VCP04CIC)

Ce coussin permet de prévenir les positions vicieuses des genoux. Placé sous les genoux, le coussin cylindrique réduit le creux lombaire et soulage les douleurs d'origine facettaire. Associé à un coussin de forme circulaire (VCP12CIC), il maintient les membres inférieurs en abduction. Il assure une protection des points de contact des genoux et réduit l'appui exercé au niveau des condyles fémoraux.

## PRESCRIPTION

Un coussin de positionnement base doit être prescrit avec au moins un plot (code lpp 6229755) et jusqu'à 4 plots maximum

Mardi 12 Mai 2020

Docteur Lorem IPSUM  
134 Euphratisis discrevimus  
34850 Samosata-dictum  
Tél + 31 (0)7 85 02 10 64  
Lorem-ipsum@Lorem Ipsum.fr

L'état de santé de M. ou Mme X nécessite la délivrance d'un coussin de positionnement, **MODULAIRE** des hanches et des genoux, bas e et d'un coussin de positionnement **MODULAIRE** des hanches et des genoux, plot pour un usage en position allongée.



129,58€ sans PLV  
- CODE 6229749 -

COUSSINS DE SÉRIE DE POSITIONNEMENT, **MODULAIRE**, DES HANCHES ET DES GENOUX, **PLOT(S)**. POUR PATIENTS POLYHANDICAPÉS EN POSITION ALLONGÉE.



**Coussin abduction des genoux (réf. VCP01CIC)**

Ce coussin d'abduction des genoux permet de prévenir la constitution d'escarres au niveau des malléoles et de genoux.



**Coussin de forme circulaire (réf. VCP12CIC)**

Associé à un coussin cylindrique (VCP04CIC), il maintient les membres inférieurs en abduction. Il assure une protection des points de contact des genoux et réduit l'appui exercé au niveau des condyles fémoraux.



**Coussins de positionnement pied (réf. VCP05CIC)**

Ce coussin permet d'assurer le calage de la position avec un modulaire base et de prévenir la constitution d'escarres au niveau des talons pour la mise en décharge totale des talons en décubitus dorsal. L'inclinaison du coussin favorise le retour veineux.

**PRESCRIPTION**

Le(s) coussin(s) de positionnement plot(s) doivent être prescrits avec un coussin modulaire, base, (code lpp 6229749), et jusqu'à 4 plots maximum par prescription

Mardi 12 Mai 2020

Docteur Lorem IPSUM  
134 Euphratensis disreivimus  
34850 Samosata-dictum  
Tél + 31 (0)7 85 02 10 64  
Lorem-ipsu@Lorem ipsu.fr

L'état de santé de M. ou Mme X nécessite la délivrance d'un coussin de positionnement, **MODULAIRE**, des hanches et des genoux, plot et d'un coussin de positionnement **MODULAIRE**, des hanches et des genoux, base pour un usage en position allongée.

41,16€ sans PLV  
- CODE 6229755 -

	DÉSIGNATION	RÉFÉRENCE	POIDS (KG)	DIMENSIONS (CM)
	Cale de positionnement latéral 30°	VCP08CIC	2,20	182 x 54
		VCP11CIC	2,00	170 x 74
	Cale de positionnement d'abduction des Hanches	VCP07CIC	0,43	35 x 28
	Cale de positionnement 1/2 lune	VCP09CIC	1,9	137 x 80
	Cale de positionnement Universel 1	VCP02CIC	0,23	37 x 26
	Cale de positionnement Universel 2	VCP03CIC	0,58	56 x 40
	Cale de positionnement Base cylindrique	VCP04CIC	0,64	Ø 21 x 60
	Cale de positionnement 1/2 bouée Plot d'abduction des genoux	VCP01CIC	0,36	60 x 35
	Cale de positionnement modulaire de forme circulaire	VCP12CIC	0,50	46 x 46
	Plot de Positionnement Pied	VCP05CIC	0,23	39 x 21
	Plot de Positionnement Main	VCP06CIC	0,23	39 x 21
	Sac de Transport	VCP10	0,65	80 x 90

ENTRETIEN/ DÉSINFECTION : DISPOSITIF TOTAL PROTECTION AG+

100% Promust CIC : 58% Polyester - 35% polyuréthane polycarbonate - 8% autres.



WINN CARE France  
85670 Saint-Paul-Mont-Penit (France)

Site de production  
Miniac-Morvan (35)

Dispositifs médicaux de classe I





# PRÉVENTION D'ESCARRES

## PRÉVENIR L'ESCARRE AU TALON



### SAVIEZ-VOUS QUE ?

L'escarre au talon : une localisation fréquente chez les patients alités et très dépendants en position décubitus dorsal prolongée.

8

%

Taux de prévalence des escarres chez les personnes hospitalisées en France



13

%

Taux d'escarres localisées à la fois au talon et au sacrum

30

%

Taux d'escarres localisées aux talons



39

%

Taux d'escarres de stade 3 à 4 aux talons

55

%

Patients âgés très dépendants (GIR 1 et 2)





## QUELLE(S) PERSONNE(S) SONT CONCERNÉE(S) PAR L'ESCARRE AU TALON ?

Patient à risque faible à très élevé d'escarre(s), alité plus de 10 heures, ayant une mobilité limitée des membres inférieurs associée à au moins un facteur de risque spécifique de l'apparition d'une escarre talonnière : atteinte vasculaire ou neurologique des membres inférieurs, diabète ancien, agitation, confusion, absence de réponse, œdème d'un membre inférieur, flessum du genou

- ▶ Patient ayant au moins un membre inférieur spastique liée à des composantes neurologiques (parésie, spasticité,...) ou non neurologiques (rétraction)
- ▶ Patient nécessitant une immobilisation stricte (exemple : lésions post-traumatiques avec atteintes neurologiques, pathologie neurologique avec troubles sensitifs, état comateux...)
- ▶ Patient grabataire et/ou fortement dénutri et déshydraté
- ▶ Patient en phase terminale ou en fin de vie



## COMMENT PRÉVENIR L'ESCARRE TALONNIÈRE ?

### 01. IDENTIFIER LES FACTEURS DE RISQUES

Le jugement clinique et l'analyse de risques permettent de mettre en place des mesures de prévention adaptées à chaque patient. L'échelle de Braden est un des outils utilisés pour identifier les facteurs de risque tels que la nutrition, l'activité, la mobilité, la perception sensorielle, la friction et le cisaillement, l'humidité.

### 02. DÉCHARGER LES ZONES DE PRESSION À RISQUE

La pression est un des principaux facteurs de formation des escarres. Soulager les zones de pression à risque au niveau des talons est l'une des bonnes pratiques à fort impact dans la maîtrise du risque d'apparition d'escarre.

- Pour les patients nécessitant un alitement prolongé, des changements de position doivent être effectués toutes les 2 à 3 heures sur un matelas simple ou type gaufrier et toutes les 4 heures sur un matelas en mousse viscoélastique en alternant la position en décubitus dorsal et la position en décubitus oblique à 30° droite et gauche.
- L'utilisation de matelas d'aide à la prévention d'escarres doit être associée à des dispositifs de décharges et/ou un système de changements de position.

### 03. OBSERVER ET PROTÉGER LA PEAU

L'observation régulière de l'état cutané du patient permet de détecter tout signe précoce d'altération de la peau. Tous les changements de positions, transferts ou soins d'hygiène, doivent être associés à une observation minutieuse de l'aspect de la peau au niveau notamment des zones d'appui.

La protection de la peau saine au niveau des talons peut être associée à l'application d'huiles essentielles ou de pommades (base aqueuse ou grasse ou silicone selon l'indication) ou de films transparents adhérents.



## AIDES À LA POSTURE

# DISPOSITIFS D'AIDE TECHNIQUE À LA POSTURE EN GEL ET MOUSSE



### MINI TALONNIÈRE MONO COMPARTIMENT

VTM/54



16,01€ sans PLV  
- CODE 6229726 -



- ▶ Décharge totale du talon
- ▶ Usage « patient unique »



### TALONNIÈRE STABILISATRICE

VDT41A/CIC - VDT45A/CIC



129,58€ sans PLV  
- CODE 6229749 -



- ▶ Aide à la prévention de l'escarre talonnière ou aide au traitement de l'escarre constituée au talon
- ▶ Décharge totale du talon
- ▶ Déclive modérée de la jambe pour favoriser le retour veineux



### ATTELLE RELEVEUR DE PIED

VTAC450/CIC



173,79€ sans PLV  
- CODE 6229732 -



- ▶ Aide à la prévention de l'escarre talonnière ou aide au traitement de l'escarre constituée au talon
- ▶ Décharge totale du talon
- ▶ Alignement orthopédique du membre inférieur
- ▶ Maintien latéral et en flexion du pied
- ▶ Déclive modérée pour favoriser le retour veineux



## CALE DE DÉCUBITUS

VCDA/50



173,79€ sans PLV  
- CODE 6229732 -



- ▶ Soulager les points de pression dans la zone du trochanter et du sacrum en position semi-latérale à 30°



## TALONNIÈRE LARGE

VTLA/HIPH



129,58€ sans PLV  
- CODE 6229749 -



- ▶ Permet la décharge de la zone talonnière en respectant l'axe physiologique du membre inférieur
- ▶ La jambe repose de manière homogène sur les masses musculaires du mollet réduisant l'appui au niveau du tendon d'Achille et des malléoles



## TALONNIÈRE FOND DE LIT

VTLAXL/HIPH



173,79€ sans PLV  
- CODE 6229732 -



- ▶ Permet la décharge de la zone talonnière en respectant l'axe physiologique du membre inférieur

Housse



NORMES FEUX  
EN 597 part 1 & 2  
Classe D



## DISPOSITIFS D'HYGIÈNE

Nos dispositifs médicaux et aides techniques de la gamme hygiène sont conçus pour faciliter les soins d'hygiène quotidiens tout en maintenant confort et dignité pour le patient tout en réduisant la charge de travail du soignant ou de l'aidant.

- ▶ Gamme de Réhausses WC pour **faciliter l'accès aux toilettes tout en limitant le risque de chutes**
- ▶ Gamme de produits pour faciliter la gestion des excréta pour **prévenir le risque infectieux**
- ▶ Gamme de chariot de douche pour permettre aux patients les plus dépendants de se laver en toute dignité et en sécurité
- ▶ Chaise de douche pour faciliter et sécuriser la toilette dans la salle de bain tout en **facilitant le travail des soignants**
- ▶ Large gamme d'Aides techniques pour **faciliter les gestes du quotidien tout en préservant l'autonomie du patient**





# RehOsoft®

## INDICATIONS

Patients dépendants, amputés, patients opérés de la hanche, patients avec difficulté pour s'asseoir et/ou se relever.

≤ 120 kg



### Confort et praticité

- ▶ **Limiter le risque de chute** pour le patient en réduisant la flexion des jambes et donc l'accessibilité aux toilettes.
- ▶ **Très simple d'utilisation** sans aucun réglage et grande accessibilité à l'arrière pour bien le positionner en toute sécurité.
- ▶ **Confort** : housse injectée souple et contact agréable, très simple à nettoyer.



Mousse injectée et enveloppe PVC



Design et poignée ergonomiques

## CARACTÉRISTIQUES PRINCIPALES

- ▶ Disponible avec ou sans COUVERCLE
- ▶ Dimensions (l x P x h) : 40 x 41 x 15 cm
- ▶ Hauteur de surélévation : 10 cm
- ▶ Poids : 2,4 kg
- ▶ Fabriqué avec une enveloppe en PVC imperméable, possédant des propriétés antimicrobiennes afin de préserver au mieux votre hygiène et un intérieur en mousse injectée souple procurant un confort d'assise optimal.
- ▶ Poignées ergonomiques afin d'aider l'utilisateur à se relever, elles réduiront considérablement l'effort à fournir évitant ainsi les risques de chutes.

HAUTEUR DE SURÉLEVATION	RÉFÉRENCES		DIMENSIONS (l x P)
	AVEC COUVERCLE	SANS COUVERCLE	
10 cm	9.7301	9.7300	40 x 41 cm



# RehOtec®

## INDICATIONS

Patients dépendants, amputés, patients opérés de la hanche, patients avec difficulté pour s'asseoir et/ou se relever.

≤ 180 kg



## Ergonomie et Sécurité

- ▶ **Limiter le risque de chute** pour le patient en réduisant la flexion des jambes et donc l'accessibilité aux toilettes.
- ▶ **Large gamme pour s'adapter à tous les besoins** (4 hauteurs 7, 10, 13, 15 cm) et tous les WC très simplement (2 molettes de fixation).
- ▶ **Forme ergonomique** avec pente pour faciliter le positionnement, large dégagement pour faciliter l'hygiène des parties intimes.

## CARACTÉRISTIQUES PRINCIPALES

- ▶ Disponible avec ou sans COUVERCLE
- ▶ Dimensions (l x P) : 38 x 42 cm
- ▶ Hauteurs de surélévation : 7 / 10 / 13 / 15 cm
- ▶ Composition 100% polypropylène, très simple à nettoyer (Lavage autoclave)
- ▶ Aucun outil nécessaire pour l'installation, avec 2 molettes à préhension facile et ergonomiques pour faciliter le réglage.
- ▶ Forme ergonomique et unique, avec une pente d'assise de 3° pour respecter l'angulation du bassin associée à un profil supérieur incurvé qui assure une position confortable et sécurisée.

## Large gamme de 7 à 15 cm 100 % PP



HAUTEUR DE SURÉLEVATION	RÉFÉRENCES		DIMENSIONS(l x P)
	AVEC COUVERCLE	SANS COUVERCLE	
7 cm	9.7207C	9.7207	38 x 42 cm
10 cm	9.7210C	9.7210	
13 cm	9.7213C	9.7213	
15 cm	9.7215C	9.7215	

## SÉCURITÉ ET DIGNITÉ

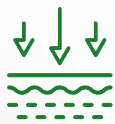

Une meilleure hygiène pour le patient avec **un tampon super absorbant innovant** (600 ml) limitant les projections d'excrétas et évitant le contact entre la matière et le support.



Une **maîtrise accrue des risques infectieux** en protégeant le support avec un sac hypoallergénique facile à transporter et à jeter avec une fermeture coulissante sans aucun contact.



Un **respect de la dignité du patient et du soignant** en améliorant très significativement ses conditions de travail.

### Protège WC

- ▶ En cas d'excréta toxique (par ex chimiothérapie)



### Protège bassin

- ▶ Pour limiter le risque de chutes lors des levers nocturnes



### Protège seau

- ▶ Compatible à chaque vente de chaise percée



### Urinal masculin

- ▶ Pour limiter les levers nocturnes / rabat
- ▶ Support disponible



### Sac vomitoire

- ▶ Cible EHPAD/MAD
- ▶ Période de gastroentérite
- ▶ Rabat pour protéger des projections





## La toilette corporelle traditionnelle des patients alités dépendants est source de contamination dans plusieurs cas

- ▶ **L'eau** de la toilette regroupe de nombreux pathogènes
- ▶ L'exposition aux infections peut se faire par la **contamination des mains** ou de la **tenue professionnelle**
- ▶ La **toilette au lit par friction** avec eau et savon qui présente des menaces pour l'intégrité de la peau fragile



### Gants pré-humidifiés sans rinçage à usage unique pour la toilette corporelle du patient alité :

- ▶ Permet une toilette facile et rapide pour patients alités
- ▶ Protège les mains de l'utilisateur
- ▶ Remplace les supports contaminants (bassine, serviette...)

#### Gant de toilette cheveux

Avec film de protection interne



Paquet de 12  
REF 34.3925

#### Gant de toilette corps

Avec film de protection interne



Paquet de 12  
REF 34.3940

#### Gant de toilette corps



Paquet de 12  
REF 34.3930



# UROLIS<sup>(1)</sup>



## INDICATION THÉRAPEUTIQUE

Patient dépendant ne pouvant se déplacer seul aux toilettes

- ▶ Dispositif urinal disposant d'un système exclusif **anti-déversement**
- ▶ **1,5L de capacité**
- ▶ Version homme et adaptateur pour version femme
- ▶ Poignée ergonomique, bouchon de vidange
- ▶ Composition : Polypropylène



### Adaptateur féminin



Bouchon de vidange

Référence

Urolis urinal anti-déversement

09.8000

(1) WINNCARE France  
4, Le Pas du château, 85670 Saint-Paul-Mont-Pénit (France)

Site de production  
Mimiac-Morvan (35)



# URINAL HOMME / FEMME<sup>(2)</sup>



Pour homme



Pour femme

## INDICATION THÉRAPEUTIQUE

Patient dépendant ne pouvant se déplacer seul aux toilettes

- ▶ Dispositif urinal de capacité 1L
- ▶ Poignée ergonomique (version homme)
- ▶ Version homme et version femme
- ▶ Composition : Polypropylène

Dimensions (l x L x H) en cm

Référence

Urinal homme

29 x 12,5 x 14

09.7080

Urinal femme

34 x 11 x 12

09.7070

(2) OLFA  
S.A.S.U OLFA - 5 rue de Fourneau, 08380 Signy-Le-Petit (France)



# BASSIN DE CONFORT <sup>(1)</sup>



## INDICATION THÉRAPEUTIQUE

Patient dépendant ne pouvant se déplacer seul aux toilettes

- ▶ Produit breveté d'une capacité de 2,2L
- ▶ Poids patient maximum = 150kg
- ▶ Composition : Polypropylène homopolymère
- ▶ Forme anatomique qui permet une répartition sur 3 zones du poids de l'assise et diminue la pression d'appui sacro-coccygienne
- ▶ Se glisse facilement sous votre bassin en évitant les mouvements compliqués
- ▶ Léger et ergonomique, ce bassin urinaire diminue fortement les efforts de son utilisateur et également ceux de son aidant



Disponible en Blanc

**dr.helewa**  
CARE

Compatible avec le protège bassin dr.helewa care pour la maîtrise du risque infectieux

		Référence
Bassin confort	Couvercle blanc	09.5000
	Couvercle bleu	09.5005



# BASSIN DE LIT <sup>(2)</sup>



## INDICATION THÉRAPEUTIQUE

Patient dépendant ne pouvant se déplacer seul aux toilettes

- ▶ Bassin de lit léger et pratique
- ▶ Disponible avec ou sans couvercle
- ▶ Capacité 1,5 L
- ▶ Dimensions : 45 x 28 x 10 cm
- ▶ Composition : Polypropylène
- ▶ Livraison sous sac
- ▶ Passage en autoclave



**dr.helewa**  
CARE

Compatible avec le protège bassin dr.helewa care pour la maîtrise du risque infectieux

		Référence
Bassin de lit		34.3985



## CARACTÉRISTIQUES PRINCIPALES

- ▶ Structure métallique en acier inoxydable recouvert de métal peint
- ▶ Hauteur variable électrique de 60 cm à 105 cm
- ▶ Plan de couchage : 1,87 m x 60 cm
- ▶ Freinage centralisé
- ▶ Indice de protection IP65



## LAMBDA

Avec son style et ses lignes épurées, le chariot de douche LAMBDA illustre le design Scandinave.

 ≤ 175 kg



Entretien 

## LES + PRODUIT

### ERGONOMIE

Amplitude de hauteur variable permettant l'adaptation à toutes les tailles de soignants.

### SÉCURITÉ

Les barrières latérales, en tête et au pied sont escamotables.

### CONFORT

Réglage de l'inclinaison (position anti-trendelenburg) de 0 à 10°.

Grande capacité d'autonomie : jusqu'à 40 cycles





**TÉLÉCOMMANDE  
ERGONOMIQUE**



**FREINAGE**

Système de freinage par  
paire pour faciliter le travail  
des soignants



**ROUES DESIGN**

Diamètre des roues  
150 mm



A LARGEUR HORS TOUT	B LONGUEUR HORS TOUT	C HAUTEUR VARIABLE	D LONGUEUR UTILE	E LARGEUR UTILE	ROUES	AUTONOMIE	MOTORISATION	POIDS DU CHARIOT
78 cm	205 cm	60 à 105 cm	187 cm	60 cm	150 mm	40/60 cycles avec une charge de 80 kg	LINAK	115 kg

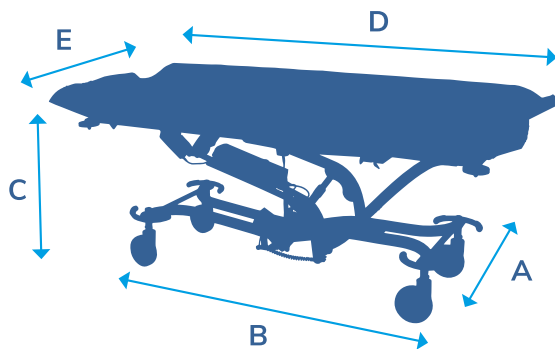



## C4300 CHARIOT DOUCHE

Le chariot douche est utilisé pour le transfert du lit à la douche. La personne est transférée sur le chariot douche facilement et confortablement.

 ≤ 155 kg



Entretien 

### TRANSFERT

- Le transfert du patient est facilité grâce à la position basse de 52 cm.
- En approchant le chariot douche près du lit, le transfert peut être réalisé par une seule personne.



### CARACTÉRISTIQUES PRINCIPALES

- ▶ Hauteur variable de 52 à 88 cm hydraulique actionnable par pédale bilatérale
- ▶ Polyester PVC Bleu molletonné, 2 cm d'épaisseur, fixé sur un plateau en Compact hydrofuge
- ▶ Barres de poussée tête et pieds
- ▶ Plan de couchage : 1,78 m x 60 cm
- ▶ Capot de protection de la base en ABS
- ▶ Large piétement de 71,5 cm pour une meilleure stabilité
- ▶ Bonde d'évacuation obturable. Tuyau d'évacuation clipsable



## LES + PRODUIT

### CONFORT

La hauteur variable permet au personnel soignant de travailler dans une position idéale, évitant les risques de lombalgies.

### SÉCURITÉ

Les barrières latérales de protection d'une hauteur de 20 cm garantissent la parfaite sécurité du patient.

### ROBUSTE

Structure en acier métal peint anticorrosion



Bonde d'évacuation simple d'utilisation.  
Plan incliné à 2°



Freinage centralisé en option avec 4 roues Ø 125 mm, dont 1 directionnelle.

### COUSSIN CYLINDRIQUE

Hauteur 9,90 cm, longueur 49,7 cm, largeur 20,2 cm



### BARRIÈRES

Barrières profilées escamotables, métal peint

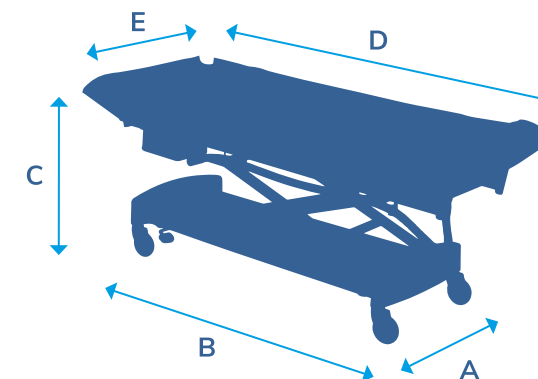

A	B	C	D	E	ROUES	POIDS DU CHARIOT
LARGEUR HORS TOUT	LONGUEUR UTILE	HAUTEUR VARIABLE	LONGUEUR HORS TOUT	LARGEUR UTILE		
74 cm	178 cm	52 à 88 cm	198 cm	60 cm	150 mm	79 kg



# TRITON

## INDICATIONS

La chaise de douche TRITON permet d'assurer une douche assistée tout en combinant confort et sécurité pour le patient et en facilitant le travail des soignants. Très simple d'utilisation et ergonomique, avec TRITON le soignant peut assurer seul les soins d'hygiène quotidiens, tels que le lavage des cheveux, les soins des pieds et la mise aux toilettes dans un environnement ergonomique pour améliorer ces conditions de travail.

 ≤ 150 kg



102,62€TTC sans PLV  
- CODE 6210081 -

## REMBOURSEMENT

Chaise percée avec accoudoirs et seuil

## LES + PRODUIT

- ▶ Grâce au réglage électrique **en hauteur et en inclinaison** permet une personnalisation du réglage assurant confort et sécurité au patient et au soignant. Les 2 réglages s'effectuent de manière indépendante pour une adaptation parfaite.
- ▶ La chaise TRITON est intelligente avec **possibilité de mémorisation de 2 positions** afin de faciliter le travail quotidien des soignants et d'effectuer la toilette en toute autonomie ce qui préserve l'intimité du patient.
- ▶ Une large gamme d'options est disponible pour s'adapter à tous les besoins : deflecteur, appui-moignon ajustable, accoudoirs, barre de sécurité.

TRITON/DUAL avec arrêt et descente d'urgence de la hauteur du siège

Référence

044-00051





Abaissement de secours électrique



Poignée de manipulation



## ERGONOMIE

Mémorisation de positions personnalisées via la télécommande (appui simultané sur le S et 1 ou 2)

Accoudoirs escamotables



Appui-tête réglable en hauteur en Option



## CARACTÉRISTIQUES PRINCIPALES

- ▶ Hauteur variable électrique de 54 cm à 95 cm
- ▶ Réglage séparé de la hauteur variable et de l'inclinaison de l'assise
- ▶ Mémorisation de positions personnalisées
- ▶ Une motorisation LINAK IPX6 Washable (compatible avec les tunnels de lavage)
- ▶ Un double traitement métal peint de la surface pour éviter la corrosion
- ▶ Nombreux accessoires en option

Espace entre accoudoirs	468 mm
Profondeur assise	430 mm
Largeur assise	460 mm
Amplitude	54 à 95 cm
Largeur hors-tout	572 mm
Longueur hors-tout	996-1294 mm
Poids du fauteuil	41 kg
Degrés inclinaison de l'assise	+7°/-30°
Classe de protection IP	IPX6 Washable
Temps de charge max	6 heures
Autonomie de la batterie	80-100 cycles

# ACCESSOIRES POUR TRITON/DUAL

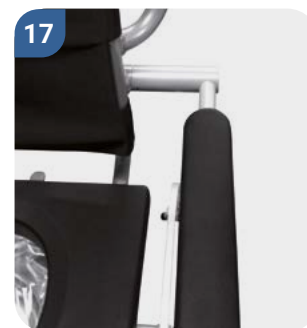
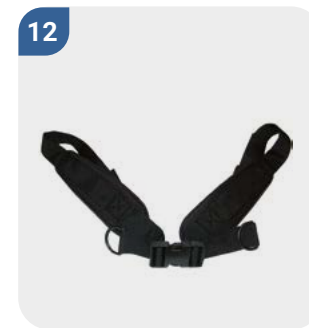
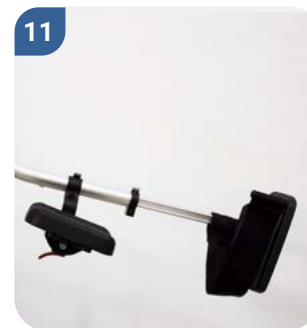
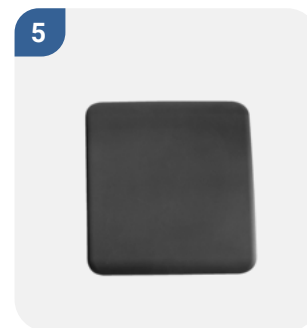
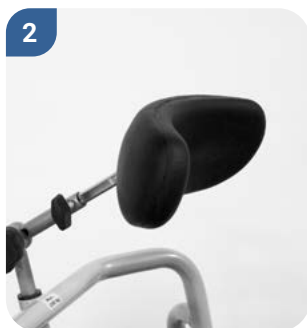
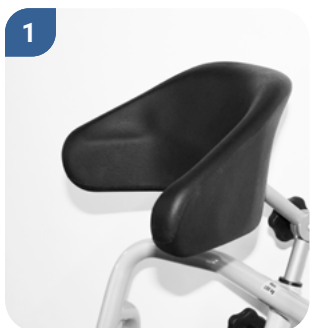

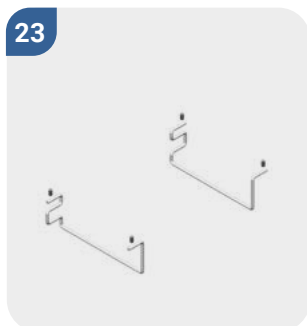
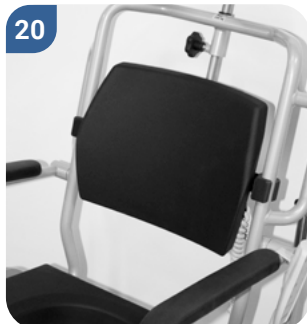
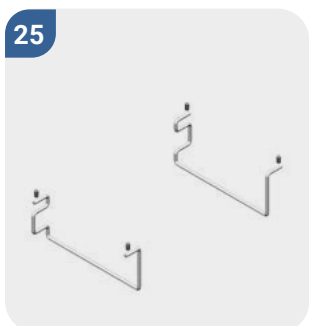

ACCESSOIRES		Référence
1	Appui-tête	047-10300
2	Appui-tête (taille S)	047-10301
3	Cale-tronc	047-00360
4	par siège en mousse polyuréthane avec un trou rond (fauteuil de douche)	047-00271
5	Assise pleine pour trou rond	047-10317
6	Assise pleine (compatible avec assise toilette de série)	047-00266
7	Assise ouverte hygiène	047-00272
8	Assise toilette diamètre trou réduite	047-00273
9	Coussin de prévention d'escarre	047-00274
10	Roue directionnelle avec frein individuel	047-10316
11	Repose-jambe articulé	047-00606
12	Ceinture de jambe	047-00607
13	Repose moignon d'amputation Gauche : 047-00361 / Droite : 047-00362	047-00361 / 047-00362
14	Sangle de mollets pour repose-pieds	047-00350
15	Barre de maintien amovible entre accoudoirs	047-00359
16	Accoudoirs pour hémiplégique : Droite: 047-10335 / Gauche: 047-10336	047-10335 / 047-10336
17	Accoudoirs plus larges (+50 mm de chaque côté)	047-10302
18	Accoudoirs verrouillables	Contactez Winncare
19	Barre de maintien intégrée	Contactez Winncare
20	Dossier rigide en PU (Polyuréthane)	047-10303
21	Seau hygiénique (compatible avec le jeu de supports montés en usine / équipement de série)	047-00904
22	Seau hygiénique en acier inoxydable avec couvercle (ensemble de supports différents)	047-00914
23	Support pour seau hygiénique	047-00517
24	Seau hygiénique rond avec couvercle	047-00913
25	Support pour seau hygiénique en plastique	047-10312
26	Deflecteur	055-00020



# GAMME PROFILO

Nos aides techniques sont conçues pour faciliter les routines d'hygiène du quotidien, au domicile ou en collectivité, tout en préservant l'autonomie du patient dépendant.



Les conseils  
d'Aurélié  
Clérembaux

*Ergothérapeute D.E.*

Je conseille le siège de bain aux personnes ayant des difficultés à entrer ou sortir de leur baignoire, notamment les personnes âgées, afin de limiter les chutes.

En cas de difficultés à rester debout, le tabouret réglable en hauteur vous sécurisera sous la douche. Plus l'assise est haute, plus il est facile de se relever.

## Caractéristiques techniques

### Profitez d'un moment de toilette en toute sécurité !

- ▶ **Ergonomie** : compacité et stabilité pour un maximum de sécurité dans tous les espaces mêmes les plus exigus.
- ▶ **Anti-corrosion** composé d'acier inoxydable, de polypropylène et d'aluminium pour une grande résistance. Assise perforée pour faciliter l'écoulement de l'eau.
- ▶ **Plusieurs formes** avec possibilité de réglages en hauteur pour répondre à tous les besoins du patient dans son environnement.
- ▶ **Entretien** : Détergent neutre. Autoclave à 85°C pendant 1 minute.

# Sieges de bain PROFILO

## Tabouret de bain

 ≤ 150 kg



### LES + PRODUIT

- ▶ À la fois stables et solides, notre tabouret pour salle de bain facilite la douche des personnes à mobilité réduite ou en situation de handicap.
- ▶ Léger et Compact pour s'intégrer dans tous les espaces même les plus exigus.
- ▶ Doté d'embouts anti-dérapants combinés au réglage en hauteur personnalisable, il permet au patient de prendre sa douche en toute sécurité en limitant les risques de chute.

	Références	Hauteur	Diamètre de l'assise
hauteur réglable	SN10THR02	40 à 55 cm	37 cm

## Siège de douche rabattable

 ≤ 150 kg



### LES + PRODUIT

- ▶ Solide et pratique, il facilite l'accès à la douche, permet d'éviter les chutes et les risques de glissades.
- ▶ Grâce au revêtement du siège antiglisse combiné aux embouts antidérapants, le siège procure une grande stabilité au patient.
- ▶ Le réglage de la hauteur d'assise permet d'adapter le siège à toutes les morphologies.

	Référence	Hauteur	Diamètre de l'assise
hauteur réglable	SN10DRP02	de 38 à 50 cm	37 cm

## Siège de bain

 ≤ 110 kg

Dimensions de l'assise :  
larg. 42 x prof. 38 cm



### LES + PRODUIT

- ▶ S'adapte à tous types de baignoire grâce à son réglage en largeur de 65 à 72 cm.
- ▶ **Ergonomique** : 3 hauteurs d'assise, supports latéraux ajustables pour permettre au patient de se laver en toute sécurité.
- ▶ Installation sans outils, il se pose sur la baignoire et est très stable.

	Références	Dimensions (l x L x H)
sans dossier	SN10SDB02	65/72 x 41 x 22 cm
avec dossier	SN10SDR02	



# SALLE DE BAIN

## Barres à fixer



### LES + PRODUIT

- ▶ Barre d'appui permettant de se tenir en sécurité pendant les différents déplacements et gestes quotidiens et prévenir les risques de chute.
- ▶ **Ergonomie** : 3 dimensions disponibles, revêtement antiglisse pour une bonne préhension.
- ▶ **Anticorrosion** : PVC medical & ABS

	Références	Dimensions
Barres à fixer	SN10BRF60	60 cm
	SN10BRF45	45 cm
	SN10BRF30	30 cm

## Barres à ventouses



### LES + PRODUIT

- ▶ **Ergonomie** : Installation immédiate sans perçage et très simple à installer
- ▶ **Sécurité** : dotée de 2 ventouses avec indicateurs d'adhérence sur chacune pour s'appuyer sans risque.
- ▶ 3 modèles pour répondre à tous les besoins : 29 cm, 40 cm, coudée.
- ▶ **Anticorrosion** : conception ABS, très simple à nettoyer.

	Références	Dimensions
Barres à ventouses	SN03BAS29	29 cm
	SN03BAS40	40 cm
	SN03BAC04	Barre coudée

# Aides techniques pour des routines quotidiennes sûres et confortables

## Aquabella\*

Aquabella est la protection optimale pour tous les patients avec blessures aux mains, aux bras, aux pieds, aux jambes et à la tête (fracture, ulcère, brûlure, plaie d'opération...). Il permet de protéger la plaie et de maintenir au sec pendant la douche.



Dispositifs médicaux de classe 1



### LES PRODUIT

- ▶ Evite les risques d'infection croisée
- ▶ Protège le membre de l'humidité
- ▶ Simplicité d'utilisation et hypoallergénique : Aquabella s'installe et s'ajuste d'une seule main tout en préservant l'intégrité de la peau (sans ruban adhésif avec élastique soudé)
- ▶ **Economique** : la gamme Aquabella est réutilisable.

	Parties du corps protégées	Références	Quantité par sac	Dimensions	Composition
Aquabella	Main, pied, bras court	21.21100	2	29,5 x 48,5 cm	Feuille plastique Élastique soudé
	Jambe courte, bras long	21.21200	2	29,5 x 60 cm	
	Jambe longue	21.21300	2	35,5 x 110 cm	
	Tête + oreilles	21.21400	1	32 x 22 cm	

## Marche pied

≤ 180 kg



### LES PRODUIT

- ▶ Conçu pour un accès sûr et facile au bain (baignoire, vasque) en réduisant le risque de chute.
- ▶ Revêtement anti-dérapant pour un maximum de sécurité pour le patient.
- ▶ Composé de 3 modules empilables pour répondre à toutes les configurations et s'adapter à toutes les morphologies. Le premier marche-pied réhausse de 10 cm et chaque module supplémentaire augmente de 5 cm la hauteur de marche (maximum 6 modules empilés soit une hauteur maximale de 35 cm).

	Référence	Dimensions (l x L x H)
Marche pied	SN03MAR04	50 x 40 x 10 cm



# Large gamme de brosses pour faciliter la toilette du patient dépendant et maximiser son autonomie

## Brosse incurvée

### LES + PRODUIT

- ▶ Dotée d'un manche courbé, elle permet le lavage du dos sans faire de gestes amples et douloureux.
- ▶ Dimensions 40 x 28 cm.
- ▶ Composition : Polypropylène, Nylon TPE Elastomère.
- ▶ Nettoyage à l'eau savonneuse.



	Référence
Brosse incurvée	SN02BRI01

## Sangle lave-dos

### LES + PRODUIT

- ▶ Cette sangle, légère et large, peut être utilisée pour se laver ou se sécher sans effort.
- ▶ Très confortable avec une composition 100% polycoton.
- ▶ Entretien :



	Référence
Sangle lave-dos	SN01SAN02

## Brosse 2 faces

### LES + PRODUIT

- ▶ Cette brosse, à manche long et orientable, comporte 2 faces différentes (1 côté doux nettoyant, 1 côté grattoir).
- ▶ Facilite l'accès à toutes les parties du corps, sans effort, sans douleurs et sans se baisser.
- ▶ Possibilité de l'incurver pour faciliter le nettoyage du dos.
- ▶ Composition : EVA, Elastomère, mousse PU.
- ▶ Nettoyage à l'eau savonneuse.



	Référence	Dimensions
Brosse 2 faces	SN05BRD06	15 x 16 cm

## Brosse exfoliante 2 faces

### LES + PRODUIT

- ▶ Cette brosse, à manche long et orientable, comporte 2 faces différentes (1 côté brosse pour effectuer la toilette, 1 côté pierre ponce pour nettoyer la peau en profondeur sur des zones ciblées comme les talons/pieds).
- ▶ Facilite l'accès à toutes les parties du corps, sans effort, sans douleurs et sans se baisser.
- ▶ Possibilité de l'incurver pour faciliter le nettoyage du dos.
- ▶ Composition : ABS, Pierre ponce.
- ▶ Nettoyage à l'eau savonneuse.



	Référence
Brosse exfoliante 2 faces	SN05BRE02



# Aides techniques pour des routines quotidiennes sûres et confortables

## Bock à douche\*



### LES + PRODUIT

- ▶ Produit dédié au lavement des parties intimes. Il permet d'améliorer l'hygiène au quotidien. Il est conçu pour un double usage (rectal et vaginal).
- ▶ Contenance : 2L.
- ▶ Diamètre : 14 cm, Hauteur : 19 cm.

	COMPOSITION	ENTRETIEN
Bock et canule	Polypropylène Polymère thermoplastique	Eau chaude Autoclave : 120-130°C maxi durée : 20 min. maxi
Tuyaux	Caoutchouc naturel	Stérilisables à froid

	Références	Dimensions
Bock à douche nu	09.7030	Ø 14 cm - H. 19 cm
Bock à douche avec canule et tuyaux	09.7040	-

## Capiluve



### LES + PRODUIT

- ▶ Conçu pour réaliser un shampooing agréable au lit, dans le plus grand confort, grâce à l'appui ergonomique qu'il offre au niveau des épaules, de la nuque et de l'occiput.
- ▶ Contenance : 6L.



	Références	Dimensions (l x L x H)
Capiluve	09.6031	45 x 48 x 16 cm
Bouchon	09.6032	-

## Bidet portatif



### LES + PRODUIT

- ▶ Ce bidet avec porte-savon intégré s'adapte sur la plupart des cuvettes WC.
- ▶ Il permet de se nettoyer directement et de réduire le risque infectieux.
- ▶ Composition : Polypropylène.

	Référence	Dimensions (l x L x H)
Bidet portatif	SN03BID02	36 x 41 x 10 cm

# Aides techniques pour des routines quotidiennes sûres et confortables

## Bocal à urine\*



### LES + PRODUIT

- ▶ Bocal à urine gradué en polypropylène
- ▶ Contenance 2L
- ▶ Passage en Autoclave. 120-130°
- ▶ Dimensions : Ø 12,5 cm - H. 24 cm

Bocal à urine

Références

09.7170

## Haricot\*



### LES + PRODUIT

- ▶ Haricot en polypropylène blanc
- ▶ Contenance 600 ml
- ▶ Passage en Autoclave. 120-130°
- ▶ Dimensions : 26 x 26 x 12 cm

Haricot

Références

09.7120

## Seau hygiénique



### LES + PRODUIT

- ▶ Seau hygiénique avec couvercle en polypropylène blanc
- ▶ Anse pour faciliter le transport
- ▶ Contenance 11 L
- ▶ Passage en Autoclave. 2 bars / 120° max
- ▶ Dimensions : Ø 30 cm - H. 27 cm

Seau hygiénique

Références

09.7110

## Gobelet\*



### LES + PRODUIT

- ▶ Verre gradué en polypropylène blanc
- ▶ Contenance 25 cl
- ▶ Passage en Autoclave. 120-130°
- ▶ Dimensions : Ø 8 cm - H. 11 cm

	Références
Gobelet	09.7100

## Crachoir\*



### LES + PRODUIT

- ▶ Crachoir avec couvercle en polypropylène blanc
- ▶ Passage en Autoclave. 120-130°
- ▶ Dimensions : Ø 14 cm - H. 7,5 cm

	Références
Crachoir	09.7090

## Inhalateur\*



### LES + PRODUIT

- ▶ Inhalateur nasal en polypropylène blanc
- ▶ Passage en Autoclave. 120-130°
- ▶ Dimensions : Ø 14 cm - H. 20,5 cm

	Références
Inhalateur	09.7160



Nos solutions de la gamme Aide à la vie sont conçus pour accompagner les gestes du quotidien pour les patients dépendants et favoriser leur autonomie tout en maintenant confort et dignité.

- ▶ Large gamme **d'accessoires de lit** pour **améliorer la qualité de votre sommeil** et prolonger la durée de vie de votre matelas
- ▶ Gamme de produits pour faciliter la gestion des excréta pour **prévenir le risque infectieux**
- ▶ Gamme de vêtements adaptée aux personnes âgées, souffrant de troubles psycho-comportementaux et de la mémoire, d'incontinence ou en situation de dépendance.
- ▶ Gamme de dispositifs médicaux assurant soit du **maintien postural**, soit de la **contention** dans le but de sécuriser le patient et limiter les risques de chute que ce soit au lit ou au fauteuil
- ▶ Large gamme d'Aides techniques pour **faciliter les gestes du quotidien tout préservant l'autonomie du patient**



# UNIVERS CONFORT

Améliorez la qualité de votre sommeil  
pour un meilleur quotidien



Large gamme d'accessoires de lit pour améliorer la qualité de votre sommeil et prolonger la durée de vie de votre matelas.

- ▶ Idéal pour **améliorer votre sommeil** avec une large gamme d'oreillers pour accompagner vos nuits et vous permettre de vous lever du bon pied.
- ▶ **Compatible avec nos matelas d'aide à la prévention des escarres** notre univers Confort permet d'équiper votre matelas avec des solutions adaptées à la dépendance comme des alèses imperméables ou des oreillers CPAP.
- ▶ De conception française, ces aides techniques répondent à nos plus hauts standards pour vous garantir la meilleure qualité et une durée de vie optimum.



Conception  
française



Confort



Qualité



**LES + PRODUIT**

- Soutien souple et moelleux
- Mousse à mémoire de forme ergonomique qui assure un relâchement de par la diminution des points de pression
- Forme anatomique adaptée à la morphologie de la tête et du cou
- Découpe pour faciliter la circulation d'air et limiter la transpiration

	Référence	Dimension (xL en cm)	Composition	Entretien	Housse de recharge
Oreiller Pharma Form	17.17100	30 x 50	Mousse Polyuréthane viscoélastique 80 kg/m <sup>3</sup> Housse Stop'acar : 80% Coton, 20% polyester pour prévenir des allergies aux acariens		17.17110



**LES + PRODUIT**

- Soutien léger et enveloppant
- Rembourrage 100% polyester procure une sensation agréable de douceur
- Housse lavable à l'éponge et en machine
- Sensation de douceur et toucher agréable

	Référence	Dimension (xL cm)	Composition	Entretien	Taie dermalon
Oreiller polyfibre	25.20700	60 x 60	Housse : Pharmatex : 60%, Polyuréthane, 40% Polyester Rembourrage : 100% fibre polyester creuse, siliconée, spiralée		05.3210



**LES + PRODUIT**

- Maintien parfait et fermé
- Mousse à mémoire de forme ergonomique qui assure un relâchement de par la diminution des points de pression
- Forme anatomique adaptée à la morphologie de la tête et du cou
- Housse intégrale nid d'abeille thermorégulatrice et respirante

	Référence	Dimension (xLxH cm)	Composition	Entretien	Housse de recharge
Oreiller anatomique	40.40315	32 x 50 x 10	Mousse : Mousse polyuréthane viscoélastique 52 kg/m <sup>3</sup> Housse : 70% Polyester, 30% viscose + fil d'aluminium - Revêtement 100% Polyester		40.40315H



**LES + PRODUIT**

- Design spécifique pour les patients souffrant d'apnée du sommeil, convient également aux patients sous traitement VNI (ventilation non invasive)
- Soutien souple et moelleux
- Mousse à mémoire de forme ergonomique qui assure un relâchement de par la diminution des points de pression

	Référence	Dimension (xL cm)	Composition	Entretien	Taie dermalon
Oreiller CPAP	01.1280	54 x 40	Housse viscoélastique 50 kg/m <sup>3</sup> Housse: Tissu 100% coton. Fibre : 50% fibre polyester creuse 20% fibre polyester creuse siliconisée 30% fibre thermoliant 500g/m <sup>2</sup> .		01.1280H

# UNIVERS CONFORT



## Housse Tencel

82 % Tencel - 18 % Polyuréthane



- ▶ Fibre textile d'origine naturelle
- ▶ Imperméable aux liquides pour protéger la mousse et maximiser la durée de vie
- ▶ Traitement anti-acarien pour prévenir des allergies
- ▶ Matière douce au toucher et thermorégulatrice pour limiter la transpiration et favoriser l'absorption de l'humidité
- ▶ Séchage rapide

### Entretien

Le Tencel étant une fibre d'origine naturelle, un rétrécissement du tissu peut être constaté après le lavage.  
Le Tencel est extensible. Il suffit de replacer la taie sur l'oreiller pour qu'elle reprenne sa forme



## OREILLER VISCOÉLASTIQUE PERFORÉ

Respirant et moelleux



Housse disponible en 3 coloris



### LES + PRODUIT

- ▶ Mousse à mémoire de forme ergonomique qui assure un relâchement de par la diminution des points de pression
- ▶ Mousse perforée pour une meilleure aération

		Références	Housse de rechange	Dimension (xLxH cm)
Oreiller viscoélastique perforé	Blanc	44.1000B	44.4000BF	60 x 40 x 13
	Gris	44.1000G	44.4000GF	
	Marine	44.1000M	44.4000MF	

## OREILLER CERVICAL VISCOÉLASTIQUE PERFORÉ

Prévention des douleurs cervicales



Housse disponible en 3 coloris



### LES + PRODUIT

- ▶ Mousse à mémoire de forme ergonomique qui assure un relâchement de par la diminution des points de pression
- ▶ Forme anatomique adaptée à la morphologie de la tête et du cou
- ▶ Mousse perforée pour une meilleure aération



		Références	Housse de rechange	Dimension (xLxH cm)
Oreiller Cervical viscoélastique perforé	Blanc	44.1100B	44.1100BF	60 x 35 x 9
	Gris	44.1100G	44.1100GF	
	Marine	44.1100M	44.1100MF	

## OREILLER ERGONOMIQUE VISCOÉLASTIQUE PERFORÉ

Meilleur positionnement de la nuque



Housse disponible en 3 coloris



### LES + PRODUIT

- ▶ Meilleur positionnement de la nuque
- ▶ Mousse viscoélastique à mémoire de forme
- ▶ Mousse à mémoire de forme ergonomique qui assure un relâchement de par la diminution des points de pression
- ▶ Forme anatomique adaptée à la morphologie de la tête et du cou

		Références	Housse de rechange	Dimension (xLxH cm)
Oreiller ergonomique viscoélastique perforé	Blanc	44.1200B	44.1200BF	53 x 40 x 11
	Gris	44.1200G	44.1200GF	
	Marine	44.1200M	44.1200MF	



**COUSSIN**  
SOULÈVES JAMBES



Housse disponible en 3 coloris



**LES + PRODUIT**

- ▶ Soulage les jambes lourdes et allège les points de pression sous les talons
- ▶ Réduit le glissement en position assise au lit
- ▶ Compact et facile à ranger une fois plié



		Références	Housse de rechange	Dimension (xLxH cm)	Composition
Coussin soulèves jambes	Blanc	44.2500B	44.2500BH	61 x 57 x 12	Mousse Haute Résilience 100 % Polyuréthane 32 kg/m <sup>3</sup>
	Gris	44.2500G	44.2500GH		
	Marine	44.2500M	44.2500MF		

**COUSSIN**  
BOUÉE



Housse disponible en 3 coloris



**LES + PRODUIT**

- ▶ Améliore le confort de l'assise des patients utilisable dans le cadre de l'assise post-opération
- ▶ Allègement des pressions entre le sacrum et le support
- ▶ Mousse viscoélastique à mémoire de forme



		Références	Housse de rechange	Diamètre (cm)	Composition
Coussin Bouée	Blanc	44.2010B	44.2010BH	44	mousse viscoélastique à mémoire de forme 80 kg/m <sup>3</sup>
	Gris	44.2010G	44.2010GH		
	Marine	44.2010M	44.2010MH		

**COUSSIN**  
FER À CHEVAL



Housse disponible en 3 coloris



**LES + PRODUIT**

- ▶ Améliore le confort de l'assise des patients
- ▶ S'utilise dans le cadre de l'assise post-opération
- ▶ Allègement des pressions entre le sacrum, le périnée et le support
- ▶ Mousse viscoélastique à mémoire de forme



		Références	Housse de rechange	Longueur coussin (cm)	Composition
Coussin Fer à cheval	Blanc	44.2110B	44.2100BH	50	mousse viscoélastique à mémoire de forme 80 kg/m <sup>3</sup>
	Gris	44.2110G	44.2100GH		
	Marine	44.2110M	44.2100MH		



## ALÈSE DOUCEUR

L'alèse de lit Douceur apportent plus de sécurité et de confort au patient souffrant de fuites urinaires.



### LES + PRODUIT

- ▶ Elle est composée de trois épaisseurs de tissus à fort pouvoir d'absorption
- ▶ L'alèses Douceur imperméable et réutilisable peut être lavée jusqu'à 120 fois minimum à 60°
- ▶ Disponible avec ou sans rabats, dans 2 dimensions 85 x 90 cm ou 90 x 120 cm
- ▶ Réutilisable
- ▶ Imperméable
- ▶ Lavable 120 fois minimum

		Références	Dimension (lxL cm)	Composition	Entretien		
Alèse Douceur	Largeur 85 cm	Sans rabat	25.20100	85 x 90	100% polyester, Rabats 100% coton		
		Avec rabat	25.20105				
	Largeur 90 cm	Sans rabat	25.20120				90 x 120
		Avec rabat	25.20125				



## DRAP DESSUS / DESSOUS

**Packs Disponibles**

Conçus pour des lits de 90 cm, les draps housses en tricot de jersey hyperextensible, s'adaptent aux contours de tous les types de matelas.



### LES + PRODUIT

- ▶ Le drap de dessus est houssé au pied du lit et reste donc toujours en place
- ▶ Le drap de dessous est extensible et élastiqué tout autour avec de larges coins
- ▶ Rabattables pour faciliter l'installation
- ▶ Lavable 100 fois minimum
- ▶ S'adapte à tous types de matelas
- ▶ 2 coloris : Blanc et Bleu

	Références coloris		Largeur de lit (cm)	Composition	Entretien
	Blanc	Bleu			
DRAP Dessus	25.20560	25.20565	90	50% coton 50% polyester	
DRAP Dessous	25.20500	25.20505			
<b>PACK</b> 1 drap de dessus + 1 drap de dessous	25.20550	25.20555			
<b>PACK</b> 1 drap de dessus + 2 drap de dessous	25.22100	25.22000			



## DRAP HOUSSE PVC



Le **Drap housse PVC 100% imperméable** sera **parfait pour protéger votre matelas** en cas de fuites urinaires ou fécales intempestives. Grâce à son **revêtement imperméable**, aucun liquide ne pourra le traverser.

Son utilisation peut être recommandée en complément de l'utilisation d'une alèse absorbante. En effet, il arrive que l'alèse absorbante bouge lors des mouvements nocturnes et c'est pourquoi le **drap housse 100% imperméable** est utile pour rester protégé.

### LES + PRODUIT

- ▶ 2 finitions pour répondre à tous les besoins :  
PVC 8/100<sup>ème</sup>  
PVC 10/100<sup>ème</sup>
- ▶ Imperméable
- ▶ Sans phtalates : ne présente aucun critère de toxicité.
- ▶ Résistant à l'ammoniac contenue dans les urines



	Références	Largeur (cm)	Longueur (cm)	Grammage (g/m <sup>2</sup> )	Composition	Entretien
DRAPS HOUSSES PVC 8/100 <sup>ème</sup>	05.3005	90	200	120	100% polychlorure de vinyle	<p>Au quotidien : entretien simple de la housse. Lavage avec une éponge et de l'eau savonneuse ou produit désinfectant, rinçage à l'eau claire. Bien essuyer.</p>
	05.3006	140				
DRAPS HOUSSES PVC 10/100 <sup>ème</sup>	05.3010	90	190	130		
	05.3020		200			
	05.3030	140	190			
	05.3040	200	200			



## DRAP HOUSSE DERMALON



Résistant, il est **traité pour éviter les allergies et les irritations de la peau**. Drap housse de qualité dermalon, recouvert d'un film PVC imperméable, souple et infroissable.

Pratique, le dermalon de ce drap de lit résiste à l'ammoniac contenu dans les urines et les quatre coins de ce drap-housse en dermalon sont munis d'élastiques pour faciliter sa mise en place.

Assure une protection optimale de la literie médicale et le confort du patient, idéal en prévention des escarres.

### LES + PRODUIT

- ▶ Disponible en 4 tailles :  
90 x 190cm  
90 x 200 cm  
140 x 190 cm  
140 x 200 cm
- ▶ Anallergique, cette protection en dermalon est dépourvue de caractères irritants et sensibilisants (phtalates & bisphénols)
- ▶ Possibilité de stériliser l'alèse (15 min à 116°)
- ▶ Résistant à l'ammoniac contenue dans les urines



	Références	Longueur (cm)	Largeur (cm)	Grammage (g/m <sup>2</sup> )	Composition	Entretien
DRAP HOUSSE DERMALON	05.3100	190	90	138	100% polychlorure de vinyle	<p>Au quotidien : entretien simple de la housse. Lavage avec une éponge et de l'eau savonneuse, rinçage à l'eau claire. Bien essuyer. Ne jamais utiliser de produits chlorés, même dilués.</p>
	05.3110	200				
	05.3120	190	140			
	05.3130	200				

# UNIVERS CONFORT



## DRAP HOUSSE PU BOUCLETTE



Drap housse de qualité PU, recouvert d'un film Polycoton bouclette, souple et infroissable.

### LES + PRODUIT

- ▶ Hygiénique, anti-bactériens, anti-acariens, imperméable, en éponge douce et confortable. Prolonge la vie de votre matelas
- ▶ Assure une protection optimale de la literie médicale et le confort du patient, idéal en prévention des escarres
- ▶ Disponible en 8 tailles pour répondre à tous les besoins.
- ▶ Imperméable aux liquides
- ▶ Absorbe l'humidité
- ▶ Traité antibactérien et antifongique
- ▶ Protection douce au toucher certifiée pour le contact avec la peau
- ▶ Entretien facile



	Références	Largeur (cm)	Hauteur (cm)	Longueur (cm)	Composition	Entretien
DRAP HOUSSE PU BOUCLETTE	44.36070	70	20	190/200	Plateau bouclette 70% polyester 30% polyuréthane  Jupe en jersey 100% Tencel	
	44.36080	80				
	44.36090	90				
	44.36100	100				
	44.36110	110				
	44.36120	120				
	44.36140	140				
	44.36160	160				



## DRAP HOUSSE TENCEL



Drap housse en fibre textile d'origine naturelle



### LES + PRODUIT

- ▶ Imperméable aux liquides pour protéger la mousse et maximiser la durée de vie
- ▶ Traitement anti-acarien pour prévenir des allergies
- ▶ Matière douce au toucher et thermorégulatrice pour limiter la transpiration et favoriser l'absorption de l'humidité
- ▶ Séchage rapide
- ▶ Disponible en 8 tailles



	Références	Largeur (cm)	Hauteur (cm)	Longueur (cm)	Composition	Entretien
DRAP HOUSSE TENCEL	44.3070B	70	20	190/200	82 % Tencel 18 % Polyuréthane	
	44.3080B	80				
	44.3090B	90				
	44.3100B	100				
	44.3110B	110				
	44.3120B	120				
	44.3140B	140				
	44.3160B	160				

# Guide de choix OREILLER







L'oreiller a pour fonction principale de maintenir la colonne vertébrale et plus précisément les cervicales. La forme de l'oreiller va varier en fonction du dormeur.



	PHARMA FORM	OREILLER POLYFIBRE	OREILLER ANATOMIQUE	OREILLER CPAP	OREILLER VISCOÉLASTIQUE PERFORÉ	OREILLER CERVICAL VISCOÉLASTIQUE PERFORÉ	OREILLER ERGONOMIQUE VISCOÉLASTIQUE PERFORÉ
Convient à tous les dormeurs	OUI	OUI	OUI	NON	OUI	OUI	OUI
Dimensions (cm)	130 x L 50	160 x L 60	132 x L 50 x H 10	154 x L 40	160 x L 40 x H 13	160 x L 35 x H 9	153 x L 40 x H 11
Composition	Mousse Polyuréthane viscoélastique 80 kg/m <sup>3</sup>	Rembourrage : 100% fibre polyester creuse, siliconée, spiralée	Mousse polyuréthane viscoélastique 52 kg/m <sup>3</sup>	Mousse viscoélastique 50 kg/m <sup>3</sup> Fibre : 50% fibre polyester creuse, 20% fibre polyester creuse siliconisée, 30% fibre thermoliente 500g/m <sup>2</sup>	100% mousse viscoélastique de polyuréthane perforée		
Housse	Stop'acar : 80% Coton, 20% polyester pour prévenir des allergies aux acariens	Pharmatex : 60%, Polyuréthane, 40% Polyester	70% Polyester, 30% viscose + fil d'aluminium Revêtement 100% Polyester	Tissu 100% coton	 82 % Tencel 18 % Polyuréthane		
Thermoregulation	NON	NON	NON	NON	OUI		
Lavage machine	NON	OUI	NON	NON	OUI		

# Guide de choix ACCESSOIRES DE LITERIE



	ALÈSE DOUCEUR	DRAP DESSUS/DESSOUS	DRAP HOUSSE PVC	DRAP HOUSSE DERMALON	DRAP HOUSSE PU BOUCLETTE	DRAP HOUSSE TENCEL
Composition	100% polyester, Rabats 100% coton	50% coton, 50% polyester	100% polychlorure de vinyle	100% polychlorure de vinyle	PU, recouvert d'un film Polycoton bouclette	82 % Tencel, 18 % Polyuréthane
Largeur	85 et 90 cm	90 cm	90 et 140 cm	90 et 140 cm	8 dimensions : de 70 cm à 160 cm	8 dimensions : de 70 cm à 160 cm
Longueur	90 et 120 cm	-	190 et 200 cm	190 et 200 cm	190/200 cm	190/200 cm
Hauteur	-	-	20 cm	20 cm	20 cm	20 cm
Points forts	Avec ou sans rabat	2 coloris : blanc/bleu offre pack	2 finitions 120gr/m <sup>2</sup> et 130 gr/m <sup>2</sup>	Toucher soft anti-acarien	anti-acarien	thermosensible anti-acarien
Lavage						



# PYJAMA INTEGRAL

Protection & Confort

Gamme de vêtements adaptée aux personnes âgées, souffrant de troubles psycho-comportementaux et de la mémoire, d'incontinence ou en situation de dépendance.

- ▶ **Evite l'arrachement des vêtements** ou **des protections** grâce à une fermeture dans le dos zippé, il protège patient ET soignant.
- ▶ **Bien-être pour le patient** grâce à une **fermeture dans le dos déportée** donc qui ne touche pas les zones d'appui de la colonne vertébrale et avec un choix de tissu unisexe, confort, 100% coton et sobre pour **l'esthétisme et la qualité**.
- ▶ Pour les aidants ou les soignants, la fermeture dans le dos jusqu'à l'entrejambe de nos grenouillères incontinence **facilite les gestes d'habillage et de soins quotidiens en limitant les manipulations**.



Conception  
française



Confort  
& dignité



Amélioration  
de la QVT  
soignants



Qualité



## Caractéristiques techniques

- ▶ Gamme de Pyjamas Intégral Unisexe offrant 3 formes (COURT, MIXTE, LONG) déclinées en 5 modèles (SARK, OLERON, MOLENE, OUESSANT, GUERNESEY) avec 2 finitions (col ROND ou col V).
- ▶ Grâce à leur **système de fermeture à glissière à ouverture dans le dos donc accessible uniquement par le soignant**, peut se déshabiller et, de ce fait, atteindre son change. Sa dignité est ainsi préservée.
- ▶ Disponible de la taille **34/36** à la taille **58/60** suivant la grille.



**SARK**

- ▶ Modèle COURT col V
- ▶ 7 coloris



**OLERON**

- ▶ Modèle MIXTE col V
- ▶ 7 coloris



**MOLENE**

- ▶ Modèle LONG col ROND
- ▶ 7 coloris



**OUESSANT**

- ▶ Modèle LONG col V
- ▶ 7 coloris



**GUERNESEY**

- ▶ Modèle LONG col Rond
- ▶ Tissu Blanc Maille Piquée



# PYJAMA INTEGRAL

7 coloris avec des tissus de qualité permettant d'assurer le confort du patient :

## Coloris

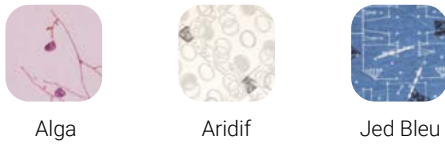

	Composition	Grammage	Lavage Unis
Jersey Unis	100% coton	210 g/m <sup>2</sup>	
Jersey Imprimés	100% coton	165 g/m <sup>2</sup>	

## Guide des tailles

Tailles	34/36	38/40	42/44	46/48	50/52	54/56	58/60
Tour de taille (cm)	58/62	63/72	73/79	80/87	88/103	104/119	120/135
Tour de bassin (cm)	84/90	90/100	100/108	108/116	116/128	128/140	140/158
Taille universelle	XS	S	M	L	XL	XXL	



## SARK

- ▶ Modèle COURT col V
- ▶ 7 coloris
- ▶ 100% coton
- ▶ Pas de fermeture avant

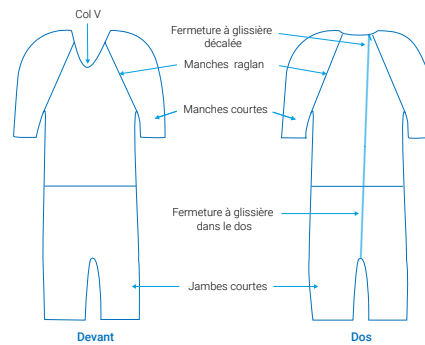

## OLERON

- ▶ Modèle MIXTE col V
- ▶ 7 coloris
- ▶ 100% coton
- ▶ Fermeture avant/arrière pour incontinence lourde

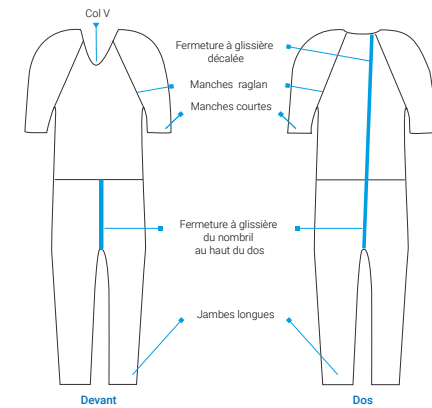

Tailles	Bleu	Marine	Bordeaux	Blanc	Alga	Aridif	Jed Bleu
34/36	25.21490	25.21410	25.21400	25.20799	25.21460	25.21470	25.21440
38/40	25.21491	25.21411	25.21401	25.20800	25.21461	25.21471	25.21441
42/44	25.21492	25.21412	25.21402	25.20900	25.21462	25.21472	25.21442
46/48	25.21493	25.21413	25.21403	25.21000	25.21463	25.21473	25.21443
50/52	25.21494	25.21414	25.21404	25.21100	25.21464	25.21474	25.21444
54/56	25.21495	25.21415	25.21405	25.21200	25.21465	25.21475	25.21445
58/60	25.21496	25.21416	25.21406	25.21300	25.21466	25.21476	25.21446

Tailles	Bleu	Marine	Bordeaux	Blanc	Alga	Aridif	Jed Bleu
34/36	-	-	-	-	-	-	-
38/40	25.21907	25.21921	25.21914	25.21900	25.21956	25.21963	25.21942
42/44	25.21908	25.21922	25.21915	25.21901	25.21957	25.21964	25.21943
46/48	25.21909	25.21923	25.21916	25.21902	25.21958	25.21965	25.21944
50/52	25.21910	25.21924	25.21917	25.21903	25.21959	25.21966	25.21945
54/56	25.21911	25.21925	25.21918	25.21904	25.21960	25.21967	25.21946
58/60	25.21912	25.21926	25.21919	25.21905	25.21961	25.21968	25.21947





## MOLENE

- ▶ Modèle LONG col Rond
- ▶ 7 coloris
- ▶ 100% coton
- ▶ Fermeture avant/arrière pour incontinence lourde

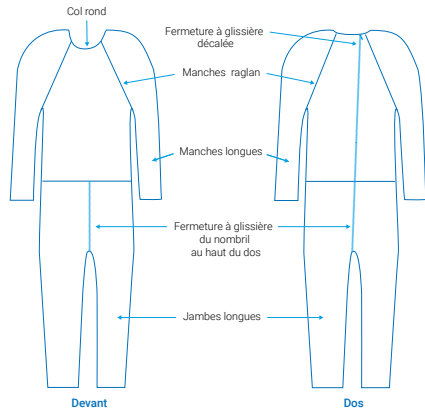

Tailles	Bleu	Marine	Bordeaux	Blanc	Alga	Aridif	Jed Bleu
34/36	25.21599	25.21660	25.21670	-	25.21621	25.21631	25.21601
38/40	25.21600	25.21661	25.21671	-	25.21622	25.21632	25.21602
42/44	25.21610	25.21662	25.21672	-	25.21623	25.21633	25.21603
46/48	25.21620	25.21663	25.21673	-	25.21624	25.21634	25.21604
50/52	25.21630	25.21664	25.21674	-	25.21625	25.21635	25.21605
54/56	25.21640	25.21665	25.21675	-	25.21226	25.21636	25.21606
58/60	25.21650	25.21666	25.21676	-	25.21227	25.21637	25.21607



## OUESSANT

- ▶ Modèle LONG col V
- ▶ 7 coloris
- ▶ 100% coton
- ▶ Fermeture avant/arrière pour incontinence lourde

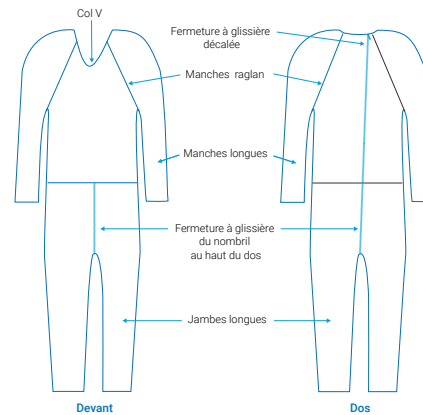

Tailles	Bleu	Marine	Bordeaux	Blanc	Alga	Aridif	Jed Bleu
34/36	-	-	-	-	-	-	-
38/40	25.20001	25.20021	25.20011	-	25.20071	25.20081	25.20051
42/44	25.20002	25.20022	25.20012	-	25.20072	25.20082	25.20052
46/48	25.20003	25.20023	25.20013	-	25.20073	25.20083	25.20053
50/52	25.20004	25.20024	25.20014	-	25.20074	25.20084	25.20054
54/56	25.20005	25.20025	25.20015	-	25.20075	25.20085	25.20055
58/60	25.20006	25.20026	25.20016	-	25.20076	25.20086	25.20056



## GUERNESEY

- ▶ Modèle LONG col Rond
- ▶ Tissu Blanc Maille Piquée
- ▶ 100% coton
- ▶ Fermeture avant/arrière pour incontinence lourde

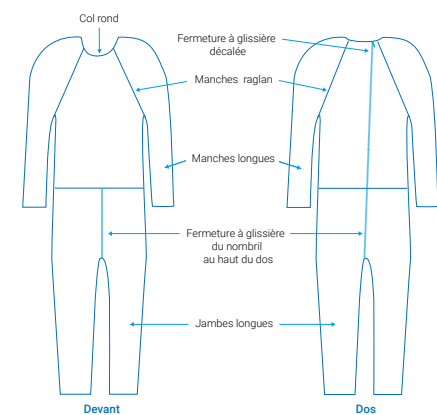

Tailles	Blanc
34/36	-
38/40	25.25000
42/44	25.25010
46/48	25.25020
50/52	25.25030
54/56	25.25040
58/60	25.25050



# SOUS-VÊTEMENTS



## Indication

Incontinence (lourde ou légère)

Gamme de **sous-vêtements pour incontinence homme et femme** intraversables et lavables. Pour les fuites urinaires modérées à fortes qui peuvent gâcher le quotidien, nos sous-vêtements 100% imperméables sont la solution parfaite pour éviter les fuites et préserver la dignité !

Le lavage facile des slips et des culottes diminue l'utilisation de changes complets jetables et **limite ainsi les coûts pour le patient et l'impact sur l'environnement.**

## Modèle AUREGAN

### Culotte plastique fermée

- ▶ Se porte généralement au-dessus d'un change complet, d'un slip absorbant ou d'une protection avec ceinture



	Taille	Référence	Entretien	Composition
Modèle AUREGAN	36	08.8010		Polychlorure de vinyle 10/100 <sup>ème</sup>
	38/40	08.8020		
	42/44	08.8040		
	46/48	08.8060		
	50/52	08.8080		
	54/56	08.8100		
	58	08.8110		
	60	08.8120		

## Modèle HELORI

### Culotte ouvrante plastique doublée

- ▶ Pressions de chaque côté sur le devant
- ▶ Réutilisable de nombreuses fois
- ▶ Poche intérieure pour insérer les protections



	Taille	Référence	Entretien	Composition
Modèle HELORI	36	08.8405		Polychlorure de vinyle 10/100 <sup>ème</sup> , garniture interlock 100% polyester
	38/40	08.8420		
	42/44	08.8440		
	46/48	08.8460		
	50/52	08.8480		
	54/56	08.8500		
	58	08.8510		
	60	08.8520		

## Modèle KARAN ouvrant

### Culotte ouvrante

- ▶ Aérée, très souple, doublée d'un tissu imperméable
- ▶ Pressions de chaque côté sur le devant
- ▶ Poche intérieure pour insérer les protections



	Taille	Référence	Entretien	Composition
Modèle KARAN ouvrant	38/40	08.8711		Maille 100% coton, protection Polychlorure de vinyle 10/100 <sup>ème</sup>
	42/44	08.8713		
	46/48	08.8715		
	50/52	08.8717		
	54/56	08.8719		
	58	08.8720		
	60	08.8721		

## Modèle KARAN

### Culotte plastique fermée



- ▶ Aérée, très souple, doublée d'un tissu imperméable
- ▶ Poche intérieure pour insérer les protections

	Taille	Référence	Entretien	Composition
Modèle KARAN	38/40	08.8711 F	60°	Maille 100% coton, protection Polychlorure de vinyle 10/100 <sup>ème</sup>
	42/44	08.8713 F		
	46/48	08.8715 F		
	50/52	08.8717 F		
	54/56	08.8719 F		
	58	08.8720 F		
	60	08.8721 F		

## Modèle YUNA dentelle

### Culotte dentelle coton



- ▶ Culotte en dentelle coton blanc
- ▶ Fond doublé imperméable, en Dermalon
- ▶ Poche intérieure pour insérer les protections

	Taille	Référence	Entretien	Composition
Modèle YUNA	38/40	08.8791	60°	Maille 100% coton, protection Polychlorure de vinyle 10/100 <sup>ème</sup> + maille 100% polyamide
	42/44	08.8792		
	46/48	08.8793		
	50/52	08.8794		
	54/56	08.8795		
	58	08.8796		
	60	08.8797		

## Modèle KEMO

### Culotte jersey



- ▶ Culotte en jersey coton blanc ou noir
- ▶ Fond doublé imperméable, en Dermalon
- ▶ Poche intérieure pour insérer les protections

	Taille	Référence	Entretien	Composition
Modèle KEMO	34/36	08.8901	60°	Maille 100% coton, protection Polychlorure de vinyle 10/100 <sup>ème</sup> + maille 100% polyamide
	38/40	08.8902		
	42/44	08.8903		
	46/48	08.8904		
	50/52	08.8905		
	54/56	08.8906		
	58	08.8915		
	60	08.8916		

## Modèle MILO

### Slip périodique



- ▶ Slip dentelle coton blanc
- ▶ Fond imperméable, en Dermalon

	Taille	Référence	Entretien	Composition
Modèle MILO	38/40	08.8751	60°	Maille 100% coton, protection Polychlorure de vinyle 10/100 <sup>ème</sup>
	42/44	08.8753		
	46/48	08.8755		
	50/52	08.8757		
	54/56	08.8759		
	58	08.8760		
	60	08.8761		

# WIN SAVE

Large gamme de dispositifs médicaux assurant soit du maintien postural, soit de la contention dans le but de sécuriser le patient et limiter les risques de chute que ce soit au lit ou au fauteuil.

- ▶ Permet une **meilleure posture du patient** au fauteuil **pour prévenir le risque de chute** et donc améliore son autonomie et son confort.
- ▶ **Gamme universelle** qui s'adapte à tous types de fauteuil roulant avec large choix de finition pour répondre à tous les besoins et un système de réglage par clip ou velcro, simple d'utilisation.
- ▶ Tissu anallergique confort avec rembourrage pour éviter les sources de cisaillements et les blessures liées aux matières rigides.



Amélioration  
de la QVT  
soignants



Qualité



Conception  
française



Confort  
& dignité



La **contention physique, dite passive**, se caractérise par l'utilisation de tous moyens, méthodes, matériels ou vêtements qui empêchent ou limitent les capacités de mobilisation volontaire de tout ou partie du corps, dans le seul but d'obtenir de la sécurité pour un patient qui présente un comportement estimé dangereux ou mal adapté.

► **Systèmes de fermetures sécurisées non accessibles par le patient.**

### Indications

**Au lit** limitent le risque de chute du patient, réduisent les risques liés à la déambulation, facilitent les soins ou immobilisent le patient en post-opératoire, le cas échéant.

**Au fauteuil** limitent le risque de chute, réduisent les risques liés à la déambulation ou immobilisent le patient après une opération ou une fracture.

**La contention doit faire l'objet d'une évaluation du rapport bénéfice/risque en multidisciplinaire et d'une prescription médicale pouvant être limitée à 24 h\*.**

Le **maintien postural** se caractérise par l'utilisation de tous moyens pour posturer de manière volontaire tout ou partie du corps dans le but de favoriser l'autonomie du patient et le sécuriser.

### Indications

**Au lit** limitent le risque de retrait d'un membre lors d'un soin ou d'un acte médical, réduire le risque d'un mouvement inadapté lors d'un examen ou en post-opératoire.

**Au fauteuil limitent le risque de bascule du tronc, de glissement du corps dans le plan sagittal, de retrait de sonde ou de cathéter.**

## NOS SOLUTIONS DE MAINTIEN

### Les 4 types de maintiens au fauteuil

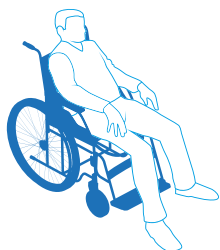

Le bassin glisse vers l'avant

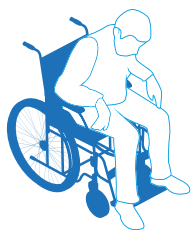

Le buste part vers l'avant

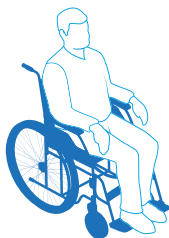

Le dos plaqué au dossier  
et les fesses au fond de l'assise



Aucune tenue sur le fauteuil

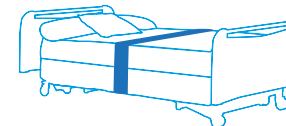

Maintien **PELVIEN**

Maintien **DE BUSTE**

Maintien **ABDOMINAL**

Maintien **INTEGRAL**

Maintien au **LIT**

**ACCESSOIRES** de Maintien



# Maintien PELVIEN

## La sangle pelvienne

- ▶ Elle permet de maintenir les cuisses en abduction et procure un soulagement au niveau des hanches, évitant le glissé avant.

### Sangle pelvienne

Ensemble destiné aux personnes dépendantes



#### Composition tissu noir

Tissu polyester sur ouate avec envers coton

Tissu : 100% polyester

Ouate : 100% polyester

Toile : 100% coton

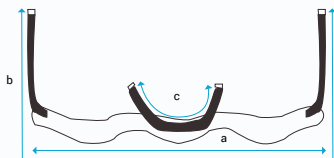

	Taille 1*	Taille 2*	Taille 3*	Taille 4*
RÉFÉRENCE	07.70700	07.70710	07.70720	07.70730
a	175	180	185	195
b	370	380	440	450
c	190	190	190	190

## La culotte pelvienne

- ▶ Elle prévient de tout glissement du bassin vers l'avant et assure une assise confortable.

### Culotte pelvienne Classique



#### Composition tissu noir

Tissu polyester sur ouate avec envers coton

Tissu : 100% polyester

Ouate : 100% polyester

Toile : 100% coton

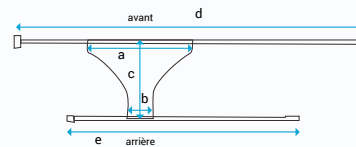

	Taille 1*	Taille 2*	Taille 3*
RÉFÉRENCE	07.70000	07.70010	07.70020
a	45	50	50
b	15	15	15
c	35	40	40
d	190	225	250
e	140	170	190

### Culotte pelvienne Ergostyl



#### Composition

Maille grattée sur mousse polyuréthane avec envers bouclette

Maille grattée : 100% polyester

Mousse : 100% polyuréthane - 20 kg/m<sup>3</sup>

Bouclette : 80% coton - 20 % polyester

Biais : 65% polyester - 35% coton

Sangles : 100% polyester

Boucles : nylon

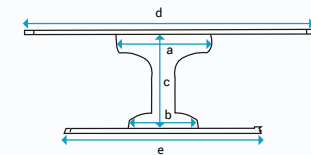

	Taille 1*	Taille 2*	Taille 3*
RÉFÉRENCE	07.1320	07.1325	07.1330
a	46	48	48
b	43	43	43
c	64	67	67
d	180	220	270
e	130	130	160



## La ceinture pelvienne

- ▶ Elle limite les mouvements vers l'avant et la mise en position debout.
- ▶ Elle a pour but d'éviter les chutes.

### Ceinture pelvienne Classique



#### Composition

Maille grattée sur mousse polyuréthane avec envers bouclette

Tissu : 100% polyester

Mousse : 100% polyuréthane - 20 kg/m<sup>3</sup>

Bouclette : 80% coton - 20 % polyester

	Taille 1*	Taille 2*	Taille 3*
RÉFÉRENCE	07.1661	07.1666	07.1671
a	18	18	18
b	125	145	175
c	20	20	20
d	90	100	100

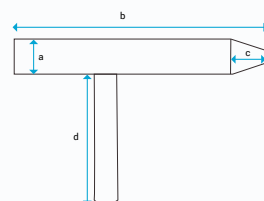

### Ceinture pelvienne Ergostyl



#### Composition

Maille grattée sur mousse polyuréthane avec envers bouclette

Tissu : 100% polyester

Mousse : 100% polyuréthane - 20 kg/m<sup>3</sup>

Bouclette : 80% coton - 20 % polyester

	Taille 1*	Taille 2*	Taille 3*	Taille 4*
RÉFÉRENCE	07.70100	07.70110	07.70120	07.70130
a	10	10	10	10
b	60	75	87	105
c	190	200	260	290
d	50	55	55	60
e	115	115	150	150

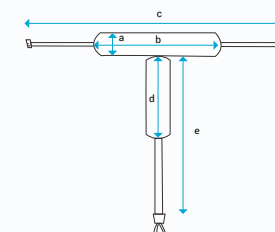



# Maintien DE BUSTE

## Le gilet de maintien pour des personnes atteintes d'une cyphose

- ▶ Le gilet de maintien sur fauteuil avec sangles pour des personnes atteintes d'une cyphose évite et réduit l'affaissement thoracique du patient.
- ▶ Il facilite sa respiration et donc son bien-être.

### Gilet de maintien Classique



#### Composition

Maille filet avec tissu polyester/coton.

Tissu : 85% polyester - 15% coton

Maille filet : 100% coton aéré

Sergé : 100% coton

Biais : 65% polyester - 35% coton

Sangles : 100% polypropylène

Boucles : 100% acétal

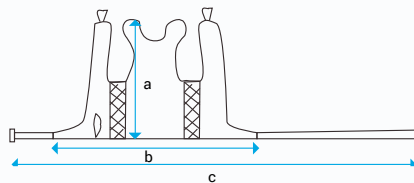

	Taille 1*	Taille 2*	Taille 3*
RÉFÉRENCE	07.1840	07.1841	07.1842
a	53	56	67
b	125	135	150
c	290	345	390
Sangle libre	240	240	240

### Gilet de maintien Ergostyl

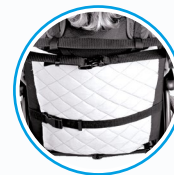

#### Composition tissu noir

Tissu polyester sur ouate avec envers coton

Tissu : 100% polyester

Ouate : 100% polyester

Toile : 100% coton

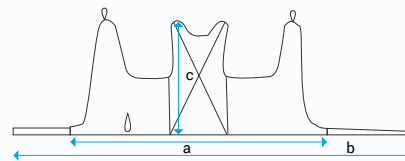

	Taille 1*	Taille 2*	Taille 3*
RÉFÉRENCE	07.70350	07.70360	07.70370
a	130	135	150
b	290	345	385
c	55	60	70
Sangle libre	225	235	280

### Gilet de maintien Confort



#### Composition tissu noir

Tissu polyester sur ouate avec envers coton

Tissu : 100% polyester

Ouate : 100% polyester

Toile : 100% coton

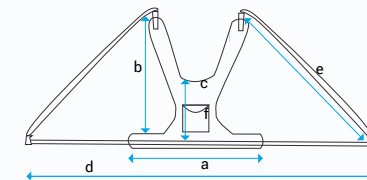

	Taille 1*	Taille 2*
RÉFÉRENCE	07.70500	07.70510
a	60	70
b	45	50
c	15	20
d	240	240
e	40	40
f	16x16	16x16





Le buste part vers l'avant

## La brassière

- ▶ Constituée d'une ceinture et de bretelles, la brassière de sécurité permet de prévenir le risque de chute au fauteuil. Le tissu assure un appui confortable au niveau des épaules et la sangle abdominale apporte un bon maintien du buste.
- ▶ Elle est recommandée pour les personnes agitées.

## Le harnais

- ▶ Il évite l'affaissement thoracique avec un minimum de maintien pour permettre au patient de garder son autonomie.
- ▶ Il est recommandée pour les personnes agitées.

### Brassière de sécurité



Compatible avec fauteuil coquille

#### Composition

Maille grattée sur mousse polyuréthane avec envers bouclette

Maille grattée : 100% polyester  
 Mousse : 100% polyuréthane - 20 kg/m<sup>3</sup>  
 Bouclette : 80% coton - 20% polyester

Biais : 65% polyester - 35% coton  
 Sangles : 100% polypropylène  
 Boucles : 100% nylon

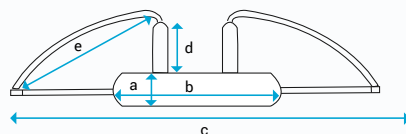

RÉFÉRENCE		Taille 1*	Taille 2*	Taille 3*
		a = 18 cm	07.1340	07.1345
	a = 10 cm	07.1440	07.4345	07.1450
	b	78	98	98
	c	200	240	380
	d	35	35	35
	e	50	50	100

### Harnais Classique



#### Composition

Néoprène : caoutchouc chloroprène  
 Tissu : 60% nylon - 40% polyester  
 Bandes auto-agrippantes : 100% nylon  
 Sangles : 100% polypropylène  
 Boucles : 100% acétal

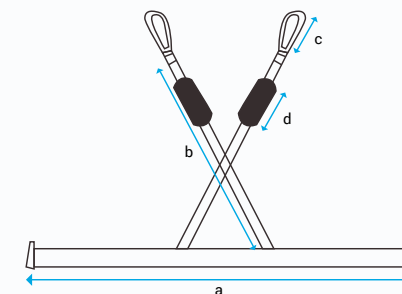

	Taille UNIQUE*
RÉFÉRENCE	07.1775
a	155
B	68
C	14
D	20



# Maintien ABDOMINAL



Le dos plaqué au dossier  
et les fesses au fond de l'assise

## La ceinture ventrale

- ▶ Elle permet de limiter les mouvements antéro postérieurs et donc réduire le risque de glisse avant.
- ▶ Elle a pour but d'éviter les chutes et les positions pouvant entraîner des sensations douloureuses ou inconfortables.

### Ceinture ventrale Classique



Compatible  
avec fauteuil coquille

#### Composition

Maille grattée sur mousse polyuréthane avec envers bouclette

Maille grattée : 100% polyester  
Mousse : 100% polyuréthane - 20 kg/m<sup>3</sup>  
Bouclette : 80% coton - 20 % polyester

Biais : 65% polyester - 35% coton  
Sangles : 60% nylon - 40% polyester  
Boucles : 100% nylon

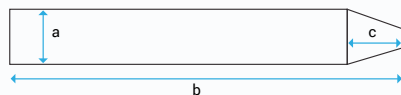

	Taille 1*	Taille 2*	Taille 3*
RÉFÉRENCE	07.1580	07.1582	07.1585
a	18	18	18
b	125	145	175
c	20	20	20

### Ceinture ventrale Ergostyl



Compatible  
avec fauteuil coquille

#### Composition

Maille grattée sur mousse polyuréthane avec envers bouclette

Maille grattée : 100% polyester  
Mousse : 100% polyuréthane - 20 kg/m<sup>3</sup>  
Bouclette : 80% coton - 20 % polyester

Biais : 65% polyester - 35% coton  
Sangles : 60% nylon - 40% polyester  
Boucles : 100% nylon

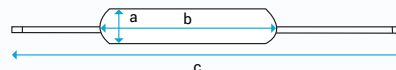

		Taille 1*	Taille 2*	Taille 3*
RÉFÉRENCE	a = 18 cm	07.1380	07.1385	07.1390
	a = 10 cm	07.1480	07.1485	07.1490
b		80	100	100
c		200	240	280

### Ceinture ventrale Confort



Compatible  
avec fauteuil coquille

#### Composition

Maille filet avec tissu polyester/coton.

Tissu : 85% polyester - 15% coton  
Sergé : 100% coton  
Biais : 65% polyester - 35% coton  
Sangles : 100% polypropylène  
Boucles : 100% acétal

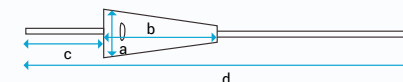

	Taille 1*	Taille 2*	Taille 3*
RÉFÉRENCE	07.1860	07.1861	07.1862
a	20	20	22
b	110	120	130
c	100	100	100
d	410	420	430



# Maintien INTÉGRAL



Aucune tenue sur le fauteuil

## Dispositif de maintien intégral

- ▶ Ces dispositifs de maintien sont conçus pour les patients les plus agités.
- ▶ Ils évitent l'affaissement thoracique et le glissé avant pour assurer sécurité et confort.

### Brassière pelvienne Classique



#### Composition

Maille grattée sur mousse polyuréthane avec envers bouclette

Maille grattée : 100% polyester  
Mousse : 100% polyuréthane - 20 kg/m<sup>3</sup>  
Bouclette : 80% coton - 20 % polyester

Biais : 65% polyester - 35% coton  
Sangles : 60% Nylon - 40% polyester  
Boucles : 100% nylon

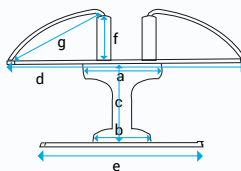

	Taille 1*	Taille 2*	Taille 3*
RÉFÉRENCE	07.1360	07.1365	07.1370
a	46	48	48
b	43	43	43
c	64	67	67
d	180	220	270
e	130	130	160
f	50	50	50
g	50	50	100

### Harnais Ergostyl



#### Composition

Tissu polyester sur ouate avec envers coton

Tissu : 100% polyester  
Ouate : 100% polyester  
Toile : 100% coton

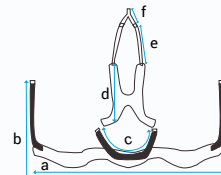

	Taille 1*	Taille 2*	Taille 3*	Taille 4*
RÉFÉRENCE	07.70750	07.70760	07.70770	07.70780
a	175	180	185	195
b	370	380	440	450
c	190	190	190	190
d	50	50	57	57
e	40	40	40	40
f	12	12	12	12

### Harnais Confort



#### Composition

Maille grattée sur mousse polyuréthane avec envers bouclette

Maille grattée : 100% polyester  
Mousse : 100% polyuréthane - 20 kg/m<sup>3</sup>  
Bouclette : 80% coton - 20 % polyester

Biais : 65% polyester - 35% coton  
Sangles : 60% nylon - 40% polyester  
Boucles : 100% nylon

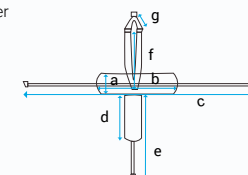

	Taille 1*	Taille 2*	Taille 3*	Taille 4*
RÉFÉRENCE	07.70250	07.70260	07.70270	07.70280
a	10	10	10	10
b	60	75	85	105
c	190	200	260	290
d	50	55	55	60
e	115	115	150	150
f	96	108	130	133
g	18	18	18	18



# Maintien AU LIT

Sécurité & Ergonomie

## La ceinture de lit

- ▶ Elle permet de satisfaire différents degrés de maintien et d'immobilisation.
- ▶ Elle peut maintenir temporairement les personnes en conservant une grande mobilité.
- ▶ D'une pose facile sur le lit par un système d'attache rapide, cette ceinture assure des positionnements dorsaux ou latéraux.
- ▶ Elle convient aux personnes peu agitées, ou désorientées qui risquent de chuter à tout moment.

### Ceintures au lit Classique

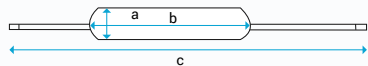

	Taille 1*
RÉFÉRENCE	07.1395
a	25
B	130
C	250

### Ceintures au lit Ergostyl

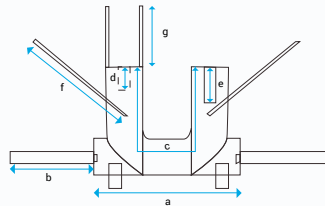
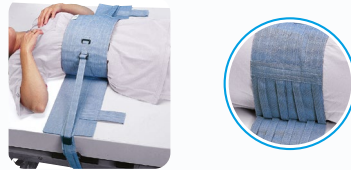

	Taille 1*	Taille 2*
RÉFÉRENCE	07.1980	07.1985
a	90	90
b	67	67
c	115	135
d	20	20
e	30	30
f	59	59
g	45	45

## Les gouttières d'immobilisation

Ces gouttières d'immobilisation vont limiter les mouvements. Elles apportent un soutien du membre sous gouttière.

- ▶ Assure l'immobilisation et le soutien du membre supérieur. Elle peut être utilisée à droite comme à gauche.
- ▶ Peut être utilisée avec d'autres supports et plâtres.
- ▶ Permet un exercice passif du bras ou de la jambe.

### Gouttière pour bras



#### Composition

Recouverte de PROMUST (polyuréthane)

RÉFÉRENCE	07.1820
Taille (cm)	42 x 14 x 9

### Gouttière pour jambe



#### Composition

Recouverte de PROMUST (polyuréthane)

RÉFÉRENCE	07.1830
Taille (cm)	60 x 20 x 12



# ACCESSOIRES de Maintien

Sécurité & Ergonomie

## L'écharpe de maintien

Ces écharpes de maintien vont limiter les mouvements sans immobiliser strictement l'épaule. Elles apportent un soutien du membre supérieur notamment en cas de fracture du poignet ou de l'avant-bras.

### Écharpe de maintien Classique



#### Composition

Tissu polyester sur ouate avec envers coton  
Tissu : 100% polyester  
Ouate : 100% polyuréthane  
Toile : 100% coton

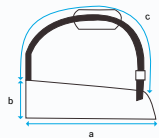

	Taille 1*	Taille 2*	Taille 3*
RÉFÉRENCE	07.70800	07.70810	07.70820
a	40	45	50
b	20	20	20
c	100	120	140

### Écharpe de maintien Ergostyl



#### Composition

Maille grattée sur mousse polyuréthane avec envers bouclette  
Maille grattée : 100% polyester  
Mousse : 100% polyuréthane - 20 kg/m<sup>3</sup>  
Bouclette : 80% coton - 20 % polyester

Biais : 65% polyester - 35% coton  
Sangles : 100% polyester  
Boucles : 100% nylon

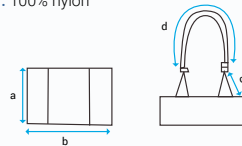

	Taille
RÉFÉRENCE	07.1605
a	24
b	33
c	15
d	95

## Système antidérapant

### Stop gliss



#### Composition

Tissu anti-glisse : 65% polyester - 35% coton  
Tissu unidirectionnel : 100% polyamide  
Tissu noir : 100% polypropylène

RÉFÉRENCE	07.2050
Taille (cm)	45 x 47

## Gants de nuit

### Moufles de sécurité

Constitués de doubles molletons, ils préviennent des risques d'arrachement de change, de pansement, voire de lésions, de grattage. Ils se clipsent sur le dessus du poignet.



RÉFÉRENCE	07.1795
Taille (cm)	32 x 20

## Attaches poignets

Les attaches de poignets sont installées autour des poignets du patient afin d'éviter des contusions et des blessures, dues aux tentatives d'arrachement. Doté d'un tissu rembourré confort, cela évite les risques de friction et de lésion de la peau.

### Attaches poignets Classique

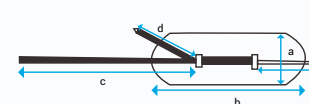

	La paire*
RÉFÉRENCE	07.1305
a	10
b	27
c	60
d	20
e	13 + 7

### Attaches poignets Ergostyl



	La paire*
RÉFÉRENCE	07.1774
Bande néoprène	22,5 x 9,5 cm
Sangles	de 5 et 13 cm

## Les 4 types de maintiens au fauteuil



Le bassin glisse vers l'avant



Le buste part vers l'avant



Le dos plaqué au dossier  
et les fesses au fond de l'assise



Aucune tenue sur le fauteuil

### Maintien PELVIEN

#### Sangle pelvienne



#### Culotte pelvienne



Ergostyl



#### Ceinture pelvienne

Classique



Ergostyl



### Maintien DE BUSTE

#### Gilet de maintien

Classique



Ergostyl



Confort



#### Brassière de sécurité



#### Harnais

Classique



### Maintien ABDOMINAL

#### Ceinture ventrale

Classique



Ergostyl



Confort



### Maintien INTEGRAL

#### Brassière pelvienne

Classique



#### Harnais

Ergostyl



Confort



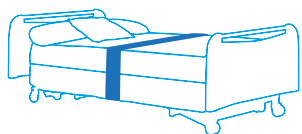

## Maintien au LIT

### Ceintures au lit

Classique



Ergostyl



### Gouttières d'immobilisation

Gouttière pour bras



Gouttière pour jambe



### Écharpe de maintien

Classique



Ergostyl



### Système antidérapant

Stop gliss



### Mouffles de sécurité



### Attaches poignets

Classique



Ergostyl





# AIDE AU REPAS

Le repas et sa préparation sont des moments particulièrement importants dans le maintien de l'autonomie, pour la personne elle-même et souvent une étape difficile pour l'aidant dans son accompagnement quotidien.

Nous vous proposons une gamme variée d'aides techniques adaptées qui permettent de compenser la perte plus ou moins importante d'autonomie et d'en faciliter à chacun la gestion.





Les bavoirs/serviettes s'utilisent pour **protéger les personnes dépendantes** au cours des repas.  
Réalisés en PVC, ils sont imperméables et non inflammables.

## Service longue réversible



### LES + PRODUIT

- ▶ Préserve contre les risques d'humidité de l'abdomen à mi-cuisse
- ▶ Fixation par pression ajustable, rapide et simple

	Référence	Dimension	Entretien	Composition
Service longue réversible	25.20410	43 x 91 cm	60°	P80% coton 20% polyester film 100% polyuréthane

## Serviette longue



### LES + PRODUIT

- ▶ Barrière en vinyle satiné imperméable protégeant contre les risques de brûlures
- ▶ Fixation par pression ajustable

	Référence	Dimension	Entretien	Composition
Serviette longue	25.20400	43 x 91 cm	95°	100% coton broissé /Dessous : tricot 100% polyester, enduit enduit 100% polychlorure de vinyle

## Bavoir PVC



### LES + PRODUIT

- ▶ Fermeture par liens
- ▶ Facile à nettoyer avec poche de récupération

	Référence	Dimension	Entretien	Composition
Bavoir PVC	06.4310	42 x 44 cm	40°	100% polychlorure de vinyle 10/100 <sup>ème</sup> classé M1



## Les conseils d'Aurélie Clérembaux

Ergothérapeute D.E.

"Utilisez l'assiette à rebord si vous avez des difficultés pour remplir votre cuillère notamment en cas d'hémiplégie ou de tremblements.

Le support antiglisse permet à l'assiette de rester bien positionnée. Par ailleurs, dans les pathologies de type Alzheimer, je vous conseille au regard des dernières études sur ce sujet, de privilégier l'assiette rouge, cette couleur stimulant l'envie de manger."



## Indication

Pour personne :

Troubles de la préhension,  
Troubles de la coordination des mouvements (main, poignet, épaule),  
Tremblements (par exemple symptôme de la maladie de parkinson),  
Troubles cognitifs (maladie d'Alzheimer,...) la couleur rouge est conseillée.

## Assiette à rebord



base antidérapante détachable

- ▶ Assiette économique très pratique pour l'utilisation à une main.
- ▶ Dispose d'un côté à rebord incurvé et d'un côté à rebord bas. Elle dispose d'une ventouse amovible permettant de fixer l'assiette à la table pour gagner en sécurité.
- ▶ Disponible en 2 coloris : blanc ou rouge (coloris spécialement étudié pour les maladies mentales).
- ▶ Garantie micro-ondes et lave-vaisselle domicile sauf ventouse.

	Références	Coloris	Diamètre	Hauteur	Entretien	Composition	+
Assiette à rebord	CE02ASR02	Blanc	23 cm	6 cm	sauf la base antiglisse	ABS, Base antiglisse : Elastomère SEBS	
	CE02ASR05	Rouge					

## Bol



base antidérapante détachable

- ▶ Bol spécialement étudié pour manger d'une seule main ou pour les personnes faibles grâce à son rebord haut.
- ▶ Il dispose d'une ventouse amovible permettant de le fixer à la table pour gagner en sécurité. Bol en polypropylène et base en caoutchouc antidérapante.
- ▶ Disponible en 2 coloris : blanc ou rouge (coloris spécialement étudié pour les maladies mentales).
- ▶ Garantie micro-ondes et lave-vaisselle domicile sauf ventouse.

	Références	Coloris	Diamètre	Hauteur	Entretien	Composition	+
Bol	CE02BOL02	Blanc	15cm	7,8 cm	sauf la base antiglisse	Polypropylène, Base antiglisse : Elastomère SEBS	
	CE02BOL05	Rouge					



## Les conseils d'Auréli Clérembaux

Ergothérapeute D.E.

"Le couteau facilite la préhension grâce à son manche grossi notamment pour les personnes souffrant de polyarthrite, d'arthrose,..."

La possibilité d'orienter la partie métallique facilite l'approche de la cuillère vers la bouche, lorsque les mouvements combinés du bras, du poignet et de la main sont difficiles à réaliser (rupture de coiffe des rotateurs, Alzheimer, arthrose,...)"



### Indication

Pour personne présentant :

De troubles musculaires (tonus, spasticité, atonie), articulaires (déformations raideurs du poignet, coude, épaule), athétose, troubles de la coordination (oeil-main), troubles cognitifs, (...)

En cas de troubles cognitifs (maladie d'Alzheimer,...) la couleur rouge est conseillée

## Couverts ergonomiques

### Couteau



- ▶ Le couteau, lesté, à large manche, est ergonomique et antidérapant pour faciliter la préhension même lorsque le couvert est mouillé.
- ▶ Sa poignée ovale est amovible et orientable par rapport à la lame.
- ▶ Passe au lave-vaisselle.
- ▶ 2 coloris pour accompagner les patients à troubles cognitifs.

	Références	Coloris	Longueur
Couteau	CE02COT03	Noir	21 cm
	CE02COT05	Rouge	

### Fourchette



Partie métallique orientable de manière à former un angle et répondre ainsi au besoin de l'utilisateur.



- ▶ Large manche ergonomique et antidérapant pour faciliter la préhension même lorsque le couvert est mouillé.
- ▶ Poignée ovale est amovible et orientable.
- ▶ 2 coloris pour accompagner les patients à troubles cognitifs.

	Références	Coloris	Longueur
Fourchette	CE02FOU03	Noir	20 cm
	CE02FOU05	Rouge	

### Cuillère à soupe



Partie métallique orientable de manière à former un angle et répondre ainsi au besoin de l'utilisateur.



- ▶ Large manche ergonomique et antidérapant pour faciliter la préhension même lorsque le couvert est mouillé.
- ▶ Poignée ovale est amovible et orientable.

	Référence	Coloris	Longueur
Cuillère à soupe	CE02CUS03	Noir	21 cm

### Cuillère à café



Partie métallique orientable de manière à former un angle et répondre ainsi au besoin de l'utilisateur.



- ▶ Large manche ergonomique et antidérapant pour faciliter la préhension même lorsque le couvert est mouillé.
- ▶ Poignée ovale est amovible et orientable.

	Référence	Coloris	Longueur
Cuillère à café	CE02CUC03	Noir	19 cm



## Les conseils d'Aurélie Clérembaux

Ergothérapeute D.E.

"Le verre paille permet aux personnes ayant des troubles de la déglutition de s'hydrater en limitant le risque de fausse route. La forme du verre ergo facilite la préhension. Sa couleur permet de mieux le repérer dans l'espace. Pour ces deux raisons, il est particulièrement indiqué pour les personnes souffrant d'Alzheimer."



### Indication

Pour personne présentant :

- D'arthrose, de polyarthrite,
- De tremblement essentiel (TE), tremblement cérébelleux, ...),
- De faiblesses musculaires.



## Verre paille

- Le verre paille permet aux personnes alitées de boire en toute tranquillité. Son système unique de paille intégrée, ainsi que son couvercle amovible, lui confèrent des qualités anti-déversement rendant possible la déglutition en position allongée.

	Références	Coloris	Entretien	Contenance	Composition
Verre paille	CE07VEP01	Transparent		25 cl	Polypropylène



## Porte verre 2 anses

- Ce porte-verre, 2 anses, s'adapte sur la majorité des verres de cuisine.
- Il a été conçu pour les personnes souffrant de problème de coordination ou souffrant de faiblesses musculaires.

	Référence	Coloris	Entretien	Composition
Porte verre 2 anses	CE02POV02	Blanc		Polypropylène



## Verre Handicap

- Muni de 2 anses et de forme inclinée, le verre Handicap® a été développé pour les adultes et les enfants ayant des problèmes de coordination.
- Il permet, grâce à son couvercle, de boire en toute sécurité.

	Références	Coloris	Entretien	Contenance	Composition	Compatible
Verre Handicap	CE08VHP01	Transparent		22 cl	Polycarbonate	
	CE08VHP04	Bleu				
	CE08VHP06	Vert				
	CE08VHP10	Orange				



## Verre ergo avec bec verseur

- Ergonomique à bec verseur, ce verre bénéficie de par ses formes arrondies non lisses d'une bonne prise en main pour favoriser l'autonomie du patient. Par ces qualités antiglisse, l'utilisateur peut boire en toute tranquillité, le couvercle prévient le renversement.

	Références	Coloris	Entretien	Contenance	Composition	Compatible
Verre Handicap	CE07VEB01	Transparent		25 cl	Polycarbonate	
	CE07VEB04	Bleu				
	CE07VEB07	Violet				
	CE07VEB10	Orange				





# PINCES DE PRÉHENSION

Les pinces de préhension permettent aux personnes à mobilité réduite de saisir de petits objets à distance. Ces aides techniques répondent à plusieurs besoins : elles permettent aux utilisateurs ne pouvant se déplacer d'accéder à des objets dans leur environnement immédiat ; et elles permettent aux personnes ayant des troubles de la motricité des bras et épaules, et/ou ayant des difficultés de flexion de tronc, de saisir des objets qu'elles ne pourraient atteindre sans elles.

## Pince classique\*



- ▶ Permet de saisir les matériaux les plus fins (papier, carton, mouchoirs, tissus...).
- ▶ Les petits objets métalliques peuvent être ramassés grâce à l'aimant situé au bout de la pince.
- ▶ La forme ergonomique de sa poignée facilite la préhension et limite les tensions dans la main.
- ▶ 2 longueurs suivant la morphologie du patient.

	Référence	Dimension	Entretien	Composition
Pince classique	CT05PCP65	65 cm	Nettoyage par essuyage	Barre d'Aluminium, Nylon, Corde en polyester, Rivets en acier, Ressorts en acier inoxydable, SEBS, Aimant
	CT05PCP82	82 cm		

## Pince à tête pivotante\*



- ▶ Permet d'atteindre les endroits les plus difficiles en toute facilité.
- ▶ Sa tête rotative oriente la pince pour diminuer les contraintes du poignet.
- ▶ Sa forme particulière permet d'attraper des objets plus lourds (même en hauteur).
- ▶ La forme ergonomique de sa poignée facilite la préhension et limite les tensions dans la main.
- ▶ 2 longueurs suivant la morphologie du patient..

	Référence	Dimension	Entretien	Composition
Pince à tête pivotante	CT05PIP65	65 cm	Nettoyage par essuyage	Barre d'Aluminium, Nylon, Corde en polyester, Rivets en acier, Ressorts en acier inoxydable, SEBS, Aimant
	CT05PIP82	82 cm		

## Pince standard



- ▶ Cette pince permet de ramasser les objets au sol sans se baisser ou de saisir ceux placés en hauteur.
- ▶ Elle est également munie d'un aimant pour ramasser les petits objets métalliques.
- ▶ Poignée avec forme ergonomique pour éviter les tensions dans la main.

	Référence	Dimension	Entretien	Composition
Pince standard	CT03PIN60	60 cm	Nettoyage par essuyage	Tube aluminium, Poignée ergonomique : ABS Embout aimanté et crochet





# AIDE À L'HABILLAGE

## Chausse pied



### LES + PRODUIT

- ▶ Doté d'un long manche pour aider les personnes qui ont des difficultés à se baisser pour mettre leurs chaussures. Une boucle de suspension est reliée au manche pour pouvoir suspendre le chausse pied et le rendre ainsi à portée de main.



	Références	Matériaux	Longueur du manche
Chausse pied métal	CT02CHA01	Métal	60 cm
Chausse pied classique	CT05CHP53	Plastique	53 cm



## Les conseils d'Aurélie Clérembaux Ergothérapeute D.E.

"L'enfile-bas est l'outil indispensable aux personnes qui ont des difficultés de flexion de hanche (prothèse de hanche) pour les aider à enfiler chaussettes, bas ou collants. Lorsque l'on a des difficultés de préhension (polyarthrite, arthrose, hémiplegie...) l'enfile-bouton vous permet d'attacher d'une main vos boutons et donc de pouvoir vous habiller sans attendre l'aide d'une tierce personne."

## Enfile bas

### LES + PRODUIT

- ▶ Les longues sangles flexibles de l'enfile-bas permettent à une personne ayant du mal à se courber, de tirer facilement vers lui l'enfile-bas.
- ▶ La face intérieure de l'enfile bas est glissant pour le monter facilement et la face extérieure est antidérapante pour agripper la chaussette.
- ▶ Grâce à sa composition flexible et à son fonctionnement universel, il s'adapte facilement à toutes les morphologies.



	Référence
Enfile bas	CT01ENB04

## Enfile bouton

### LES + PRODUIT

- ▶ Enfile bouton pour tirer plus facilement le bouton à travers les boutonnères de la chemise et d'une seule main.
- ▶ Confortable en main avec poignée ergonomique.



	Référence	Longeur	Diamètre	Poids
Enfile bouton	CT01ENF03	16 cm	3,5 cm	72 g

## Enfile bas douceur

### LES + PRODUIT

- ▶ Cet enfile-bas ou chaussettes est particulièrement recommandé pour les pieds et les peaux fragiles.
- ▶ Son tissu bouclette douceur permet d'enfiler facilement chaussettes et bas en toute souplesse et sécurité.
- ▶ Utilisation : chaussettes et bas classiques ou de contention.



	Référence
Enfile bas douceur	CT05EBD01



# AIDE AU QUOTIDIEN



## Indication

Pour personne : à mobilité réduite, ayant des difficultés à se lever

## Coussin souple rotatif

### LES + PRODUIT

- ▶ Fabriqué en mousse recouverte de tissu antidérapant à sa base.
- ▶ Ce Coussin Rotatif Souple est un dispositif d'aide à la mobilité très pratique pour les mouvements de rotation sur soi-même.
- ▶ Facilite les transferts pivotants grâce à sa matière antidérapante présente sur les surfaces supérieure et inférieure. De plus, ce disque est doté d'un rembourrage de mousse pour un meilleur confort d'assise.
- ▶ Peut être utilisé sur un siège de voiture, une chaise ou bien un lit.



Coussin souple rotatif

Référence

CT01COU04

## Barre d'appui de lit

 ≤ 65 kg

### LES + PRODUIT

- ▶ La barre d'appui procure au patient une aide pour entrer et sortir de son lit.
- ▶ Prévenir le risque de chutes tout en favorisant l'autonomie du patient.
- ▶ Stabilité optimale avec un double maintien sur les pieds et sous le matelas.
- ▶ Solide et design avec armature acier blanche .
- ▶ Adaptable, la longueur sous le lit est ajustable de 89 à 114cm. Elle est utilisable sur un lit une place et deux places.
- ▶ Hauteur minimale du sol au sommier : 41,5 cm.



Barre d'appui de lit

Référence

CT01BAR01

## Plots surélévateurs

### LES + PRODUIT

- ▶ Très pratiques, les plots surélévateurs réhaussent les meubles (lit, chaise, fauteuil, canapé,...) pour en faciliter l'accessibilité et/ou augmenter la hauteur pour permettre aux personnes à mobilité réduite de s'asseoir ou de se relever plus facilement et de prévenir le risque de chute.
- ▶ Simple à installer.
- ▶ Réhaussement : 13 cm. Diamètre maximum d'utilisation : 8 cm.
- ▶ 130 kg supporté répartis uniformément sur les 4 plots (meuble et utilisateur compris).



Plots surélévateurs

Référence

CT03PLO01

## Accroche cannes

### LES + PRODUIT

- ▶ Équipé d'un système antidérapant, l'accroche-canne se clipse et bloque la canne en position verticale sur une table ou sur une étagère.



Accroche cannes

Référence

CT03ACC03



# AIDE AU QUOTIDIEN

## Balles de rééducation



### LES + PRODUIT

- ▶ Cette balle est l'outil idéal pour la rééducation de la main et/ou du poignet, pour redonner de la flexibilité et de la force à la main en densifiant ses différents muscles.



#### Indication

Pour personne : ayant eu une immobilisation moyenne ou longue due à une entorse ou une fracture.

	Références	Couleur	Résistance
Balles de rééducation	SE01BAS05	Rouge	Faible
	SE01BAM06	Vert	Moyenne

## Pédalier\*



### LES + PRODUIT

- ▶ Utilisé pour muscler vos jambes que vous soyez assis ou allongé, ou posé sur une table pour muscler vos bras.
- ▶ Réglage du niveau de résistance par un bouton très simple d'accès.
- ▶ Stable et Pratique, il se plie et se range facilement.



#### Indication

Une rééducation ou un renforcement musculaire  
Personne dépendante à mobilité réduite

	Référence	Couleur
Pédalier	SE06PDL05	Rouge





# Aides techniques pour des routines quotidiennes sûres et confortables

## Séparateur comprimé



### LES + PRODUIT

- ▶ Le séparateur permet de couper le comprimé en deux parties égales pour en faciliter la prise.

	Référence	Couleur
Séparateur comprimé	SE01SEP04	Bleu

## Ecrase comprimé



### ⚠ Mise en garde

La biodisponibilité de certains médicaments peut être augmentée et leurs effets modifiés. Consulter votre pharmacien(ne) ou autres professionnels de santé.

### LES + PRODUIT

- ▶ L'écrase-comprimé permet de réduire en poudre, rapidement et sans effort, le comprimé ou de le séparer en deux afin d'en faciliter la prise.
- ▶ Il se compose de trois parties :
  - celle du bas pour couper le comprimé
  - celle du milieu pour stocker les médicaments
  - celle du haut pour les écraser.

	Référence	Couleur
Ecrase comprimé	SE01ECR04	Bleu

## Aide verseur de gouttes



### LES + PRODUIT

- ▶ Le guide aide verseur permet de garder l'oeil en position ouverte pour se mettre plus facilement des gouttes dans les yeux.

	Référence
Aide verseur de gouttes	SE02AID04



# PILULIER

Large choix de piluliers adaptés à différentes pathologies, pour bien suivre son traitement : différents médicaments et posologies, heures de prise à respecter... Les risques d'oubli ou de sur-dose sont bien réels. Jour après jour et pour une semaine entière, les piluliers WinnCare conservent vos médicaments triés pour chaque moment de la journée, prêts à être pris. Sans oublier la possibilité d'emporter facilement votre traitement, en toute discrétion.

## Box pilulier hebdomadaire

### Pilulier semainier de grande contenance pratique et intuitif !

- ▶ Chaque module se range à un endroit précis afin de mettre à disposition le bon jour de la semaine en avant. Idéal pour suivre votre traitement à domicile mais possible de transporter une barrette pour la prise de médicaments du jour.

#### LES + PRODUIT

- ▶ **Facile à utiliser** : en retirant le module du bas, prenez vos médicaments et rangez le module sur le dessus. Le module du jour est ainsi prêt à l'emploi !
- ▶ **Cases spacieuses** : vous pouvez ranger un grand nombre de gélules ou comprimés.
- ▶ **Accroche murale possible** : pour prendre moins de place et rester toujours à disposition.



	Référence	Composition	Entretien
Pilulier hebdomadaire	SE03BOX07	Box : Polypropylène Barrette : ABS Couvercle : PS	Nettoyage par essuyage

## Pilulier hebdomadaire

### Pilulier semainier pratique et intuitif !

- ▶ 7 boîtiers amovibles de 4 compartiments chacun permettant d'y déposer les médicaments du matin, midi, soir et nuit.
- ▶ Pour libérer un boîtier, il suffit d'appuyer sur le bouton presseur jaune sans effort. Le boîtier se glisse facilement dans un sac ou dans une poche pour la journée.

#### LES + PRODUIT

- ▶ **Facile à utiliser** : 1 compartiment par jour en une pression! Transportable pour faciliter le quotidien.
- ▶ **Cases spacieuses** : vous pouvez ranger un grand nombre de gélules ou comprimés.

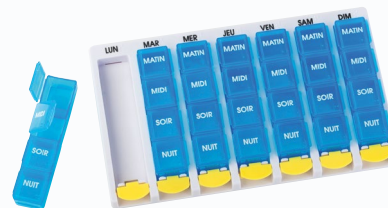

	Référence	Composition	Entretien
Box pilulier hebdomadaire	SE03PIL04	Polypropylène	Nettoyage par essuyage

## Pilulier semainier

### Pilulier semainier pratique et ergonomique !

- ▶ Transparent pour une meilleure vision globale.
- ▶ Chaque compartiment est composé de 4 cases avec les indications : matin, midi, soir et nuit.
- ▶ Son système à ressort, facilite la préhension du compartiment.

#### LES + PRODUIT

- ▶ **Facile à utiliser** : 1 compartiment par jour en une pression! Transportable pour faciliter le quotidien .
- ▶ **Cases spacieuses** : vous pouvez ranger un grand nombre de gélules ou comprimés.
- ▶ **Sécurité** : coloris de bonne prise et ouverture indépendante pour éviter les risques de mauvais traitement.



	Référence	Composition	Entretien
Pilulier semainier	SE19PIS01	Polypropylène	Nettoyage par essuyage



## Les conseils d'Aurélie Clérembaux

Ergothérapeute D.E.

"Je conseille ces piluliers simples d'utilisation aux personnes qui préparent, toutes les semaines, les médicaments de leurs proches.

Un pilulier limite le risque d'erreur dans la prise de médicaments et permet de s'assurer que ceux-ci ont été pris."



## Indication

**Traitement :** pathologies croisées avec de nombreux médicaments à prendre plusieurs fois par jour.

**Profil :** personnes polymédiquées sédentaires ou mobiles. Les modules amovibles permettent d'emporter le traitement sur une journée.

## Pilulier de voyage

### Ergonomique pour accompagner les déplacements

- ▶ 3 designs de piluliers discret, compact et ergonomique pour vous permettre de suivre votre traitement lors de vos déplacements.
- ▶ 7 boîtiers amovibles de différentes couleurs séparées en 4 cases pour assurer le suivi journalier.
- ▶ Case indépendante et individuelle pour éviter les mélanges inopinés.

### LES + PRODUIT

- ▶ **Facile à transporter, discret :** 1 compartiment par jour, 1 case par prise.
- ▶ **Cases spacieuses :** vous pouvez ranger un grand nombre de gélules ou comprimés.



Pilulier pochette compacte



Pilulier pochette trousse



Pilulier pochette voyage

	Références	Composition	Entretien
Pilulier pochette compacte	SE19PPC12	Polypropylène, Polyuréthane	Nettoyage par essuyage
Pilulier pochette trousse	SE19PPT12		
Pilulier pochette voyage	SE19PPV01	Polypropylène, PVC	

## Pilulier mensuel

### Permet d'organiser de façon optimale et rationnelle la prise de médicaments.

- ▶ **31 compartiments numérotés** qui contiennent chacun **4 cases**. Afin de faciliter son usage, les compartiments possèdent **deux faces de couleurs différentes** pour signaler si les médicaments ont été pris ou non et l'ouverture des cases est indépendante pour **éviter tout mélange**.

### LES + PRODUIT

- ▶ **Facile à utiliser :** 1 compartiment par jour en une pression! Organisation mensuelle pour un gain de temps de préparation
- ▶ **Cases spacieuses :** vous pouvez ranger un grand nombre de gélules ou comprimés.
- ▶ **Sécurité :** coloris de bonne prise et ouverture indépendante pour éviter les risques de mauvais traitement.



	Référence	Dimension	Composition	Entretien
Pilulier mensuel	SE19PIM04	21,5 x 15,5 cm	Polypropylène	Nettoyage par essuyage

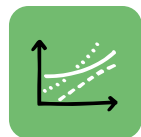

# S WIN CARE SERVICES

## ÊTRE-AVEC

Notre raison d'être est d'améliorer la vie quotidienne des personnes atteintes de maladies chroniques en perte d'autonomie sur tout le parcours de soins.

Croître ensemble c'est être à l'écoute des besoins des soignés, des soignants et des aidants pour proposer les services les plus adaptés.

Nous devons mieux comprendre et partager pour mieux agir ensemble.

Parce que le produit n'est rien sans le service, nous vous proposons un ensemble de concepts et d'outils méthodologiques qui vous permettent d'être plus efficient en terme de qualité de prise en charge, de pertinence des actes, et de faire savoir.





**ESPACE**  
SANTÉ



**WINNCARE**  
ACADEMY



**AIRCARE**



**EASYDIAG**



**CONSEIL\***

COMPRENDRE

PARTAGER

AMÉLIORER

MESURER

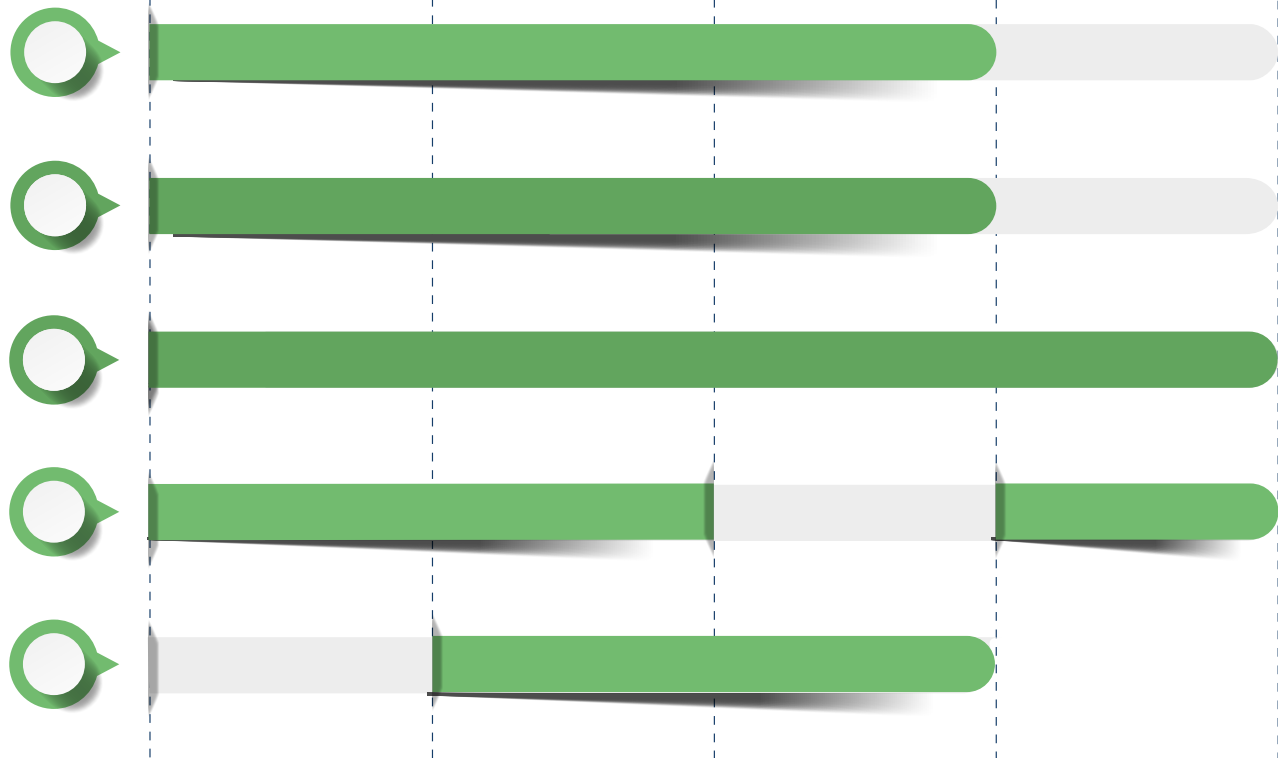

\* Conseil et accompagnement médico-technique assuré par notre équipe d'infirmières diplômés d'état (IDE-Responsable clinique et technique).



# EASYDIAG

*Le bon état d'usage de l'équipement médical dans un établissement est souvent méconnu par la direction des établissements*

Easydiag est un outil de diagnostic de performance et de sécurité des matelas et/ou des lits médicalisés et accessoires, à partir de critères simples sur des bases scientifiques.

Cet audit permet de détecter, corriger ou alerter sur une situation contraire aux bonnes pratiques.

Les matelas en mousse et leurs housses sont des supports intégrant les axes de prévention de l'escarre et de la maîtrise du risque des infections croisées. La qualité et la sécurité de ces supports impactent directement le confort, la sécurité et l'image perçue de l'établissement par le résident et son entourage.

Les lits médicaux sont une source potentielle d'accident. De ce fait, un contrôle des barrières (selon la norme NF EN 60601-2-52) et du circuit électrique d'alimentation est intégré à cet audit.

Au final le rapport Easydiag restitué permet d'établir une vision précise de l'état du parc pour mettre en place des mesures adaptées visant l'amélioration de la prise en charge du résident/patient.

*Si vous êtes intéressés, n'hésitez pas à nous contacter par mail à l'adresse suivante : [formation@winnicare.fr](mailto:formation@winnicare.fr)*

## LE PACK EASYDIAG SE COMPOSE

- d'un outil de contrôle de l'étanchéité des housses
- d'un outil de contrôle des propriétés mécaniques de la mousse
- d'un outil en ligne de saisie d'audit permettant la génération à tout moment d'un rapport complet de visite

Ces outils ont été conçus et développés pour un diagnostic fiable et indiscutable. Leur utilisation est très rapide (prévoir 10 minutes par chambre).

*Une formation d'une 1/2 journée vous permet de maîtriser l'ensemble des outils de mesure et l'utilisation de l'interface de saisie de l'audit*





# WINNCARE ACADEMY

WinnCare Academy vous propose des solutions de formations adaptées à vos besoins



## DES FORMATIONS «INTER-ENTREPRISES»

Un calendrier de formations avec des dates dans de grandes villes sur l'ensemble du territoire national.

## DES FORMATIONS «INTRA-ENTREPRISE»

L'ensemble de nos formations peut être réalisé dans votre entreprise pour réduire le temps non productif de vos collaborateurs et les frais de déplacement.

Un devis personnalisé et détaillé vous sera transmis pour vous aider dans votre prise de décision.

## DES FORMATIONS «E-LEARNING»

Cette méthode à distance offre une grande souplesse grâce à son format interactif. Elle permet d'apprendre à son rythme et suivant ses disponibilités.

## NOS MISSIONS DE FORMATION S'ADRESSENT AUX ACTEURS DU SECTEUR MÉDICAL

- Distributeurs de matériels,
- Prestataires de services,
- Ingénieurs et techniciens biomédicaux,
- Pharmaciens et préparateurs,
- Ergothérapeutes,
- Cadres de santé,
- Infirmières, aides soignantes.

## LES THÉMATIQUES ABORDÉES

- Utilisation des dispositifs médicaux et des aides techniques
- Maintenance et contrôles périodiques
- Réglementation (LPP, règlement UE, normes ...)
- Accompagnement à la certification des PSDM par la HAS
- Hygiène dans l'environnement du PSDM
- Prévention du risque d'escarres
- Contrôle de l'efficacité des dispositifs

- **Des procédures qualité validées par une certification Qualiopi** sont mises en oeuvre à chacune des étapes de la formation : conception des programmes, préparation des supports de cours, animations, organisation des exercices pratiques et des évaluations.
- **Un questionnaire de satisfaction** est rempli par les apprenants à l'issue de chaque session pour l'amélioration continue de nos modules de formation.
- **Des supports de formation** numériques et reprenant l'ensemble des documents présentés sont mis à disposition à chaque participant.
- **Validation des acquis** avec un contrôle des connaissances en plus du suivi de la compréhension du sujet traité lors des exercices. Chaque formation se termine par une évaluation réalisée à l'aide d'un questionnaire électronique interactif.
- **Une attestation de formation** est envoyée à l'employeur et aux participants pour chacun des modules suivis.
- **Des exercices pratiques** sont réalisés pour la mise en application des sujets abordés. Ces exercices découlent des règles de bonnes pratiques et de l'expérience de nos formateurs sur des situations réelles. Ils sont en parfaite adéquation avec les problématiques que vous rencontrez sur le terrain et dans votre quotidien.

✉ [formation@winncare.fr](mailto:formation@winncare.fr) | 🌐 [winncareacademy.com](http://winncareacademy.com)



WinnCare France est enregistré en tant que prestataire de formation sous le N° 52 85 01946 85 et est certifié QUALIOPi





# AIRCARE

*Une totale autonomie pour la maintenance préventive et curative des produits de la gamme Axtair avec l'outil fabricant*



## MAINTENANCE SIMPLIFIÉE

- Diagnostic rapide d'un dysfonctionnement du compresseur « validation de la conformité »
- Vues éclatées de pièces détachées et tutoriaux vidéos
- Kit universel prêt à l'emploi pour sécuriser les révisions avec un sticker "attestation de révision" pour une traçabilité visuelle en N° de série sur le compresseur
- Édition d'un rapport de maintenance au format PDF après chaque intervention
- Vues éclatées avec références des pièces détachées et tutoriaux vidéos



## TRAÇABILITÉ OPTIMISÉE ET SÉCURISÉE

- Accès à une plateforme en ligne pour la gestion des dispositifs et la planification des maintenances
- Génération automatique d'un rapport de maintenance au format PDF après chaque intervention ou révision



## COÛTS DE MAINTENANCE MAÎTRISÉS

- Temps d'intervention réduit (1 révision = 10 minutes)
- Optimisation et rationalisation des composants détachés
- 1 seul outil avec une grande facilité d'accès à chacun des composants
- Fiabilité des compresseurs et des matelas par la maîtrise d'une fabrication française et le choix des composants et matériaux issus d'une éco-conception



# > Ready pour la maintenance

- Formation 1 journée en présentiel. Cette formation est également disponible à distance à partir de la plateforme [winncareacademy.com](http://winncareacademy.com)
- Acquisition d'un kit de connexion\*
- Téléchargement du logiciel

## LA MAINTENANCE PERMET

- De respecter vos obligations réglementaires en tant qu'exploitant
- D'assurer la sécurité de fonctionnement du dispositif
- D'augmenter la durée de vie et la fiabilité du compresseur
- De réduire les coûts de possession



## LOGICIEL DE MAINTENANCE DU FABRICANT

- Intervention sur l'ensemble des gammes AXTAIR (Axtair One Plus, Automorpho Plus, XXL et Axensor)
- En téléchargement gratuit et illimité
- Reconnaissance automatique du support à maintenir
- Live Update
- Interface intuitive

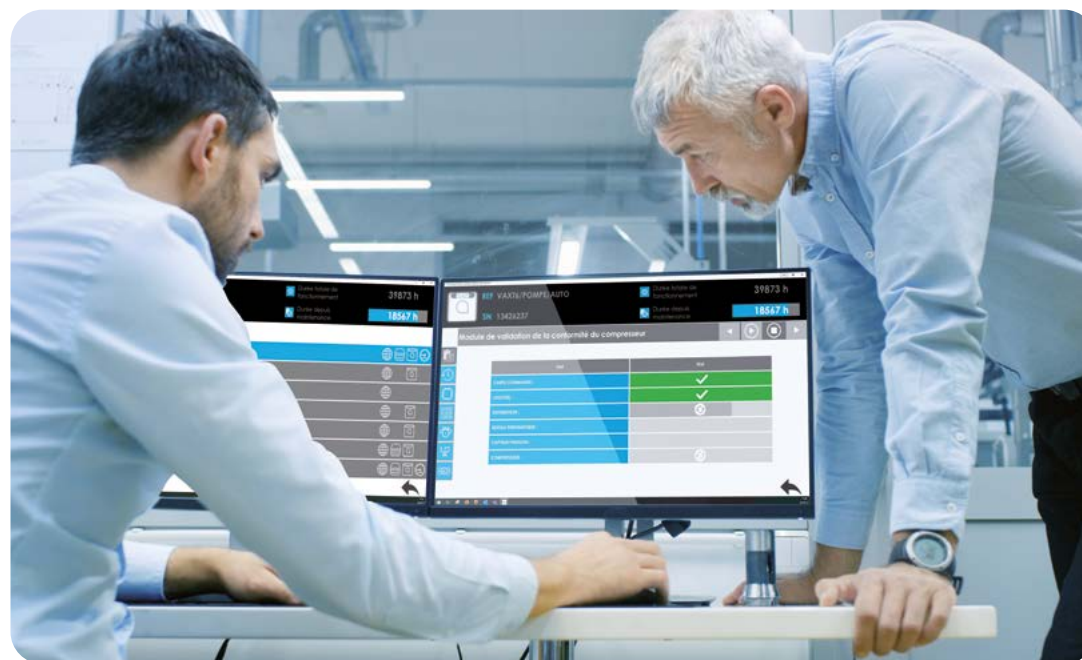

\* Le kit de connexion comprend : des cellules de test, un manomètre numérique et un câble de connexion spécifique



# ESPACE SANTÉ

*Être plus performant ensemble*

ESPACE SANTE vous propose des informations utiles à la compréhension de l'environnement de notre secteur des dispositifs médicaux (DM) et de nos produits.

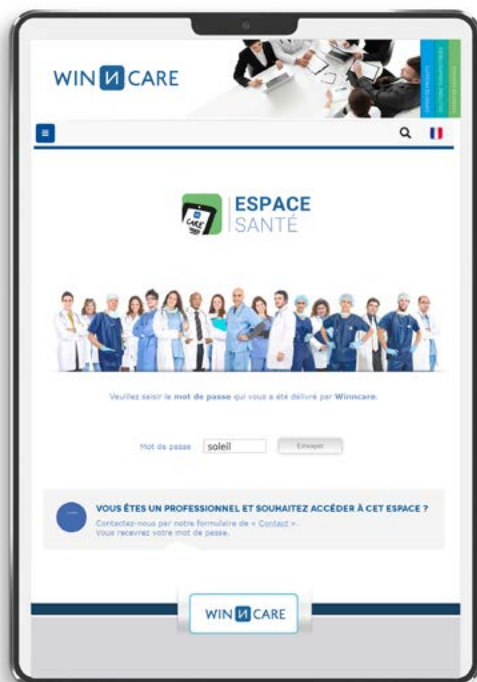

Flashez-moi



## CES INFORMATIONS S'ADRESSENT AUX

- Professionnels de santé,
- Prestataires de services et distributeurs de matériels,
- Aux organismes gestionnaires de nos DM

## LES THÉMATIQUES ABORDÉES

- Médical
- Clinique
- Revue de la littérature
- Règlementaire

Vous trouverez des documents de synthèse qui visent à la vulgarisation d'informations réglementaires et médicales. Nous publions les résultats de nos études cliniques et des suivis cliniques après commercialisation. Ces informations contribuent à mieux réagir et agir dans l'intérêt de toutes parties concernées de la chaîne de valeur jusqu'au patient.





Votre satisfaction est notre seul but. Aménageons ensemble vos espaces de vie !

Nos équipes sont à votre disposition pour répondre au mieux à vos attentes au plus proche de vos besoins et de vos goûts.

Nous vous accompagnons tout au long de votre projet et du cycle de vie des produits.

**Vous avez un projet, contactez-nous :**

**+33 (0)4 66 02 15 15**





**Améliorer la vie des personnes  
en perte d'autonomie et de leurs aidants**

[winncare.fr](http://winncare.fr)

